



แผนยุทธศาสตร์สาธารณสุข ปี 2561-2565

แผนปฏิบัติการสาธารณสุข ปี งบประมาณ 2565

**คณะกรรมการประสานงานสาธารณสุขอำเภอทับปุด
(คปสอ.ทับปุด)**

คำนำ

แผนยุทธศาสตร์และแผนปฏิบัติการคณะกรรมการประสานสาธารณสุขระดับอำเภอทับปุด (คปสอ.ทับปุด) ประจำปีงบประมาณ พ.ศ.๒๕๖๕ ภายใต้ยุทธศาสตร์สาธารณสุขจังหวัดพังงา ปี ๒๕๖๕ จัดทำขึ้นเพื่อเป็นกรอบแนวทางในการขับเคลื่อนนโยบายสู่การปฏิบัติของหน่วยงานในสังกัด ไทบรรลุเป้าหมาย ประชาชนสุขภาพดี เจาหนาที่มีความสุข ระบบสุขภาพยั่งยืน โดยมีการครอบคลุมยุทธศาสตร์ความเป็นเลิศทั้ง ๔ ด้าน คือ ๑) ด้านส่งเสริมสุขภาพ ป้องกันโรค และคุ้มครองผู้บริโภคเป็นเลิศ (Promotion, Prevention & Protection Excellence) ๒) ด้านบริการเป็นเลิศ (Service Excellence) ๓) ด้านบุคลากรเป็นเลิศ(People Excellence) และ ๔) บริหารเป็นเลิศด้วยธรรมาภิบาล (Governance Excellence)

การจัดทำแผนยุทธศาสตร์และแผนปฏิบัติการ คปสอ.ทับปุด ประจำปีงบประมาณ พ.ศ.๒๕๖๕ ในครั้งนี้ ไขกระบวนการมีส่วนร่วมจากผู้ที่มีส่วนเกี่ยวข้องของ ทั้งในส่วนของคณะกรรมการ หน่วยบริการในเครือข่าย รวมถึงภาคีเครือข่ายที่เกี่ยวข้อง โดยวางกรอบแนวคิดใหม่มีความเชื่อมโยงกับยุทธศาสตร์ของกระทรวงสาธารณสุข และสำนักงานสาธารณสุขจังหวัดพังงา บนพื้นฐานการวิเคราะห์ปัญหาสุขภาพของประชาชนในพื้นที่ และระบบบริการ เป็นส่วนสำคัญในการวางแผนพัฒนา และได้มีการทบทวนยุทธศาสตร์ ๕ ปี (พ.ศ. ๒๕๖๑ – ๒๕๖๕) และกลยุทธ์ที่ได้มีการดำเนินการจัดทำขึ้นในปี ๒๕๖๕ ให้มีความสอดคล้องตามยุทธศาสตร์ของกระทรวงสาธารณสุข สำนักงานสาธารณสุขจังหวัดพังงา และสภาพปัญหาสาธารณสุขทุกกลุ่มวัยของประชาชนในอำเภอทับปุด นำมาสู่แผนปฏิบัติการของ คปสอ.ทับปุด ประจำปีงบประมาณ พ.ศ. ๒๕๖๕ ที่มีประสิทธิภาพและประสิทธิผลในการปฏิบัติงานยิ่งขึ้น ภายใต้งบประมาณและทรัพยากรที่มีอยู่ให้เกิดความคุ้มค่ามากที่สุด

ทั้งนี้ คณะกรรมการประสานสาธารณสุขระดับอำเภอทับปุด(คปสอ.ทับปุด) ขอขอบคุณ คณะผู้บริหารและเจ้าหน้าที่สาธารณสุขทั้งสวนของสำนักงานสาธารณสุขจังหวัดพังงา โรงพยาบาลทับปุด สำนักงานสาธารณสุขอำเภอทับปุด โรงพยาบาลส่งเสริมสุขภาพตำบลทุกแห่งในอำเภอทับปุด คณะกรรมการคปสอ.ทับปุด และภาคีเครือข่ายทุกท่าน ที่มีสวนรวมในการทบทวน ปรับปรุงและ แก้ไขให้แผนยุทธศาสตร์และแผนปฏิบัติการ คปสอ.ทับปุด ประจำปีงบประมาณ พ.ศ. ๒๕๖๕ ฉบับนี้ ใหมมีความสมบูรณ์ และหวังเป็นอย่างยิ่งว่าแผนยุทธศาสตร์ฉบับนี้ จะเปนประโยชน์ในการพัฒนางานด้านสาธารณสุขให้กับหน่วยงานในสังกัด และผู้ที่เกี่ยวข้องต่อไป



(นางอรทัย อินทร์แก้ว)
สาธารณสุขอำเภอทับปุด
ประธาน คปสอ.ทับปุด

สารบัญ

| | |
|---|-----|
| คำนำ | ก |
| สารบัญ | ข |
| สารบัญตาราง | ค |
| สารบัญภาพ | ง |
| ส่วนที่ ๑ ข้อมูลทั่วไป | |
| - ประวัติความเป็นมาของอำเภอทับปุด | ๒ |
| - ลักษณะทางภูมิศาสตร์ | ๓ |
| - การปกครอง | ๓ |
| - สังคมและเศรษฐกิจ | ๔ |
| - การศึกษา | ๔ |
| - ศาสนาและวัฒนธรรม | ๕ |
| - การคมนาคม | ๕ |
| - ข้อมูลหลังคาเรือน ครอบครัว และประชากร | ๕ |
| - หลักประกันสุขภาพถ้วนหน้า | ๘ |
| - ข้อมูลทรัพยากรสาธารณสุข | ๘ |
| ส่วนที่ ๒ ยุทธศาสตร์สาธารณสุข ปี ๒๕๖๑-๒๕๖๕ | |
| - วิสัยทัศน์ พันธกิจ ค่านิยมร่วม | ๑๒ |
| - ประเด็นยุทธศาสตร์ | ๑๓ |
| - การวิเคราะห์องค์กร (SWOT Analysis) | ๑๔ |
| - กลยุทธ์ กิจกรรมเชิงกลยุทธ์ ตัวชี้วัด ๔ Excellence | ๒๓ |
| ส่วนที่ ๓ การวิเคราะห์ปัญหาสุขภาพ คปสอ.ทับปุด ปี ๒๕๖๔ | ๒๔ |
| ส่วนที่ ๔ แผนปฏิบัติการ คปสอ.ทับปุด ประจำปี ๒๕๖๕ | |
| - สรุปแผนงาน/โครงการ ตามแผนปฏิบัติการสาธารณสุขประจำปี ๒๕๖๕ | ๔๗ |
| - ประเด็นยุทธศาสตร์ ๑: Promotion Prevention & Protection Excellence | ๕๖ |
| - ประเด็นยุทธศาสตร์ ๒: Service Excellence | ๘๘ |
| - ประเด็นยุทธศาสตร์ ๓: People Excellence | ๑๐๑ |
| - ประเด็นยุทธศาสตร์๔ : Governance Excellence | ๑๐๓ |

สารบัญตาราง

| | หน้า |
|--|------|
| ตาราง ๑ จำนวนหมู่บ้าน หลังคาเรือนและครอบครัวของอำเภอทับปุด จังหวัดพังงา | ๕ |
| ตาราง ๒ ข้อมูลประชากรอำเภอทับปุด จำแนกตามรายตำบลและตามเพศ | ๗ |
| ตาราง ๓ ข้อมูลประชากรอำเภอทับปุด จากการสำรวจ ๒๕๖๔ ของหน่วยบริการจำแนกตามกลุ่มอายุ | ๗ |
| ตาราง ๔ กลุ่มประชากรวัยพึ่งพิงเด็กและผู้สูงอายุ อำเภอทับปุด จังหวัดพังงา ปี ๒๕๖๔ | ๘ |
| ตาราง ๕ ระยะทางจาก รพ.สต.ในพื้นที่อำเภอทับปุด (ระดับปฐมภูมิ) ถึงโรงพยาบาลชุมชน ในอำเภอ (ทุติยภูมิ) ถึงที่ว่าการอำเภอทับปุด และระยะเวลาโดยเฉลี่ยที่ประชาชน ในพื้นที่ที่อยู่ไกลที่สุดสามารถเข้าถึงหน่วยบริการโดยการคมนาคมขนส่งปกติ | ๙ |
| ตาราง ๖ ข้อมูลบุคลากรสาธารณสุข จำแนกตามหน่วยบริการ (รพ.สต./PCU)อำเภอทับปุด จังหวัดพังงา | ๑๐ |
| ตาราง ๗ ข้อมูลบุคลากรในสำนักงานสาธารณสุขอำเภอทับปุด | ๑๐ |
| ตาราง ๘ ข้อมูลบุคลากรทางการแพทย์และการพยาบาลโรงพยาบาลทับปุด | ๑๑ |
| ตาราง ๙ ข้อมูลบุคลากรด้านการบริหารและอื่นๆโรงพยาบาลทับปุด | ๑๑ |

สารบัญภาพ

| | หน้า |
|--|------|
| ภาพ ๑ แผนที่อำเภอทับปุด | ๒ |
| ภาพ ๒ การประกอบอาชีพของประชากรอำเภอทับปุด ปี ๒๕๖๔ | ๔ |
| ภาพ ๓ ระดับการศึกษาของประชากรอำเภอทับปุด ปี ๒๕๖๔ | ๔ |
| ภาพ ๔ ลักษณะโครงสร้างประชากรอำเภอทับปุด จังหวัดพังงา ปี ๒๕๖๔ | ๗ |
| ภาพ ๕ หลักประกันสุขภาพประชากรอำเภอทับปุด ปี ๒๕๖๔ | ๘ |

บันทึกอนุมัติแผนยุทธศาสตร์สาธารณสุข ปี ๒๕๖๑ - ๒๕๖๕
และแผนปฏิบัติการสาธารณสุขประจำปี ๒๕๖๕
อำเภอทับปุด จังหวัดพังงา

หน่วยงานรับผิดชอบแผนยุทธศาสตร์และแผนปฏิบัติการฯ คปสอ.ทับปุด

ผู้เสนอแผนปฏิบัติการ

(๑).....ผู้เสนอแผน (นางสาวเมธินี เทพานุกรักษ์)
นักวิชาการสาธารณสุขชำนาญการ

.....ผู้เสนอแผน (นางอ่อนอุมา ศรีรักษา)
นักจัดการงานทั่วไปปฏิบัติการ

ผู้เห็นชอบแผนยุทธศาสตร์และแผนปฏิบัติการฯ

(๑).....ผู้เห็นชอบแผน (นางอรทัย อินทร์แก้ว)
สาธารณสุขอำเภอทับปุด
รองประธาน คปสอ.ทับปุด

(๒).....ผู้เห็นชอบแผน (นายแพทย์ธีรเดช เกลื่อนสิน)
ผู้อำนวยการโรงพยาบาลทับปุด
ประธาน คปสอ.ทับปุด

ผู้อนุมัติแผนยุทธศาสตร์และแผนปฏิบัติการ

.....

ส่วนที่ ๑

ข้อมูลทั่วไป อำเภอทับปุด จังหวัดพังงา

คณะกรรมการประสานงานสาธารณสุขระดับอำเภอ (คปสอ.)

อำเภอทับปุด จังหวัดพังงา ปีงบประมาณ ๒๕๖๕

รายชื่อคณะกรรมการประสานงานสาธารณสุขระดับอำเภอ (คปสอ.)

| | | | |
|----|--|--|--------------------------|
| ๑ | สาธารณสุขอำเภอทับปุด | | ประธานกรรมการ |
| ๒ | ผู้อำนวยการโรงพยาบาลทับปุด | | รองประธานกรรมการ |
| ๓ | ผู้อำนวยการโรงพยาบาลส่งเสริมสุขภาพตำบลมะรุ่ย | | กรรมการ |
| ๔ | ผู้อำนวยการโรงพยาบาลส่งเสริมสุขภาพตำบลโคกเจริญ | | กรรมการ |
| ๕ | ผู้อำนวยการโรงพยาบาลส่งเสริมสุขภาพตำบลบางเหรียง | | กรรมการ |
| ๖ | ผู้อำนวยการโรงพยาบาลส่งเสริมสุขภาพตำบลบ้านโคกไคร | | กรรมการ |
| ๗ | ผู้อำนวยการโรงพยาบาลส่งเสริมสุขภาพตำบลถ้ำทองหลาง | | กรรมการ |
| ๘ | ผู้อำนวยการโรงพยาบาลส่งเสริมสุขภาพตำบลบ่อแสน | | กรรมการ |
| ๙ | หัวหน้ากลุ่มงานบริการด้านปฐมภูมิและองค์รวม โรงพยาบาลทับปุด | | กรรมการ |
| ๑๐ | หัวหน้ากลุ่มงานบริหารทั่วไป โรงพยาบาลทับปุด | | กรรมการ |
| ๑๑ | หัวหน้ากลุ่มงานทันตกรรม โรงพยาบาลทับปุด | | กรรมการ |
| ๑๒ | หัวหน้ากลุ่มงานเภสัชและคุ้มครองผู้บริโภค โรงพยาบาลทับปุด | | กรรมการ |
| ๑๓ | หัวหน้ากลุ่มงานประกันสุขภาพยุทธศาสตร์และสารสนเทศฯ โรงพยาบาลทับปุด | | กรรมการ |
| ๑๔ | หัวหน้ากลุ่มงานเทคนิคการแพทย์ โรงพยาบาลทับปุด | | กรรมการ |
| ๑๕ | หัวหน้ากลุ่มงานเวชศาสตร์ฟื้นฟู โรงพยาบาลทับปุด | | กรรมการ |
| ๑๖ | หัวหน้ากลุ่มงานแพทย์แผนไทยและการแพทย์ทางเลือก โรงพยาบาลทับปุด | | กรรมการ |
| ๑๗ | หัวหน้างานพยาบาลหน่วยควบคุมการติดเชื้อและงานจ่ายกลาง โรงพยาบาลทับปุด | | กรรมการ |
| ๑๘ | หัวหน้ากลุ่มงานจิตเวชและยาเสพติด โรงพยาบาลทับปุด | | กรรมการ |
| ๑๙ | หัวหน้าหน่วยควบคุมโรคติดต่อฯ โดยแมลงที่ ๑๑.๑.๑ ทับปุด | | กรรมการ |
| ๒๐ | นายกเทศมนตรีตำบลทับปุด | | กรรมการ |
| ๒๑ | นายกองค์การบริหารส่วนตำบลทับปุด | | กรรมการ |
| ๒๒ | นายกองค์การบริหารส่วนตำบลบ่อแสน | | กรรมการ |
| ๒๓ | นายกองค์การบริหารส่วนตำบลโคกเจริญ | | กรรมการ |
| ๒๔ | นายกองค์การบริหารส่วนตำบลบางเหรียง | | กรรมการ |
| ๒๕ | นายกองค์การบริหารส่วนตำบลมะรุ่ย | | กรรมการ |
| ๒๖ | ประธานชมรมผู้สูงอายุอำเภอทับปุด | | กรรมการ |
| ๒๗ | ประธานอาสาสมัครสาธารณสุขอำเภอทับปุด | | กรรมการ |
| ๒๘ | นายธีระยุทธ บุตรทหาร | นักวิชาการสาธารณสุขชำนาญการ สสอ.ทับปุด | กรรมการ |
| ๒๙ | นางพรรณทิพา พิทักษ์ศักดิ์อึ้ง | พยาบาลวิชาชีพชำนาญการ สสอ.ทับปุด | กรรมการ |
| ๓๐ | นางสาวเมธินี เทพานุรักษ์ | นักวิชาการสาธารณสุขชำนาญการ สสอ.ทับปุด | กรรมการ/เลขานุการ |
| ๓๑ | นายอยุทธ์ ระห่างภัย | นักวิชาการสาธารณสุขปฏิบัติการ สสอ.ทับปุด | กรรมการ/ผู้ช่วยเลขานุการ |
| ๓๒ | นางนวิยา ผลประसार | รักษาการในตำแหน่งหัวหน้าพยาบาล รพ.ทับปุด | กรรมการ/ผู้ช่วยเลขานุการ |

ลักษณะทางภูมิศาสตร์

ที่ตั้งและขนาด

อำเภอทับปุดตั้งอยู่ทางทิศตะวันออกของจังหวัดพังงา ระหว่างเส้นรุ้ง ๔๐ องศา ๓ ลิปดาเหนือ และเส้นแวง ๖๒ องศา ๖ ลิปดาตะวันออก อยู่ห่างจากตัวจังหวัดพังงาประมาณ ๒๔ กิโลเมตร โดยมีเทือกเขาทอยและเขานางหงส์กั้นกลาง มีเนื้อที่ประมาณ ๒๗๒,๓๒๔ ตารางกิโลเมตร หรือ ๑๗๐,๒๖๘.๑๒ ไร่ คิดเป็นร้อยละ ๖.๕๘ ของพื้นที่จังหวัดพังงา โดยใหญ่เป็นอันดับที่ ๗ ของจังหวัดพังงา

| | |
|-------------|--------------------------------|
| ทิศเหนือ | จดอำเภอพนม จังหวัดสุราษฎร์ธานี |
| ทิศใต้ | จดฝั่งทะเลอันดามัน |
| ทิศตะวันออก | จดอำเภออ่าวลึก จังหวัดกระบี่ |
| ทิศตะวันตก | จดอำเภอเมือง จังหวัดพังงา |

สภาพภูมิประเทศ

อำเภอทับปุดมีภูมิประเทศเป็นป่าและเขาประมาณ ๒ ใน ๓ ของพื้นที่ทั้งหมด ส่วนหนึ่งของทิวเขาทางทิศตะวันตกของพื้นที่อำเภอทับปุดเป็นทิวเขาภูเขาสูงชัน ซึ่งต่อเนื่องมาจากเทือกเขาตะนาวศรี มีที่ราบทั่วไปตามหุบเขา และฝั่งทะเล ที่ราบเหมาะแก่การทำนา สวนยางพาราและสวนผลไม้

ภูมิอากาศ เป็นมรสุมเมืองร้อน โดยได้รับอิทธิพลจากมรสุมตะวันตกเฉียงใต้ และมรสุมตะวันออกเฉียงเหนือ ทำให้มีลักษณะชุ่มชื้น ฝนตกชุกเกือบตลอดทั้งปี

การปกครอง

อำเภอทับปุด แบ่งการปกครองออกเป็น ๖ ตำบล ๓๘ หมู่บ้าน ดังนี้

| | | | |
|-------------------|----|---|----------|
| ๑. ตำบลทับปุด | มี | ๖ | หมู่บ้าน |
| ๒. ตำบลบ่อแสน | มี | ๘ | หมู่บ้าน |
| ๓. ตำบลโคกเจริญ | มี | ๘ | หมู่บ้าน |
| ๔. ตำบลบางเหรียง | มี | ๕ | หมู่บ้าน |
| ๕. ตำบลถ้ำทองกลาง | มี | ๔ | หมู่บ้าน |
| ๖. ตำบลมะรุ่ย | มี | ๗ | หมู่บ้าน |

อำเภอทับปุดมีเทศบาลตำบล ๑ ตำบล คือ เทศบาลตำบลทับปุด เปลี่ยนจากสุขาภิบาลทับปุดเมื่อ พ.ศ.๒๕๔๒ มีอาณาเขตหมู่ที่ ๑ และหมู่ที่ ๔ ตำบลทับปุดบางส่วน ปัจจุบันมีการปกครองส่วนท้องถิ่นโดยองค์การบริหารส่วนตำบล (อบต.) ทุกตำบล

สังคมและเศรษฐกิจ

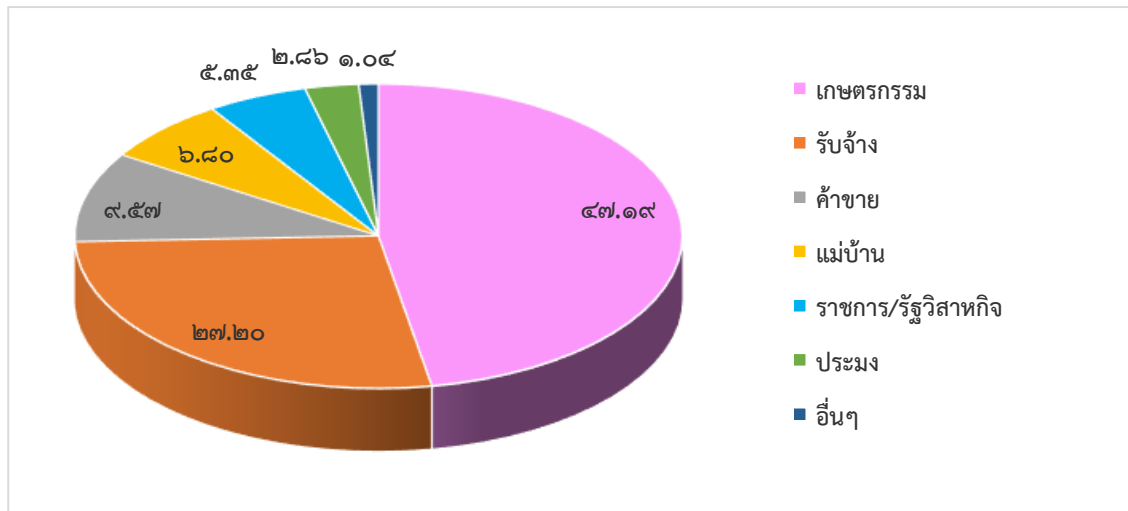

รูป ๒ การประกอบอาชีพของประชากรอำเภอทับปุด ปี ๒๕๖๔

ประชากรอำเภอทับปุด ส่วนใหญ่ประกอบอาชีพเกษตรกรรม ร้อยละ ๔๗.๑๙ รับจ้าง ร้อยละ ๒๗.๒๐ ค้าขาย ร้อยละ ๙.๕๗ แม่บ้าน ร้อยละ ๖.๘๐ นอกจากนั้นประกอบอาชีพรับราชการ/รัฐวิสาหกิจ ประมง และอื่นๆ เป็นต้น

การศึกษา

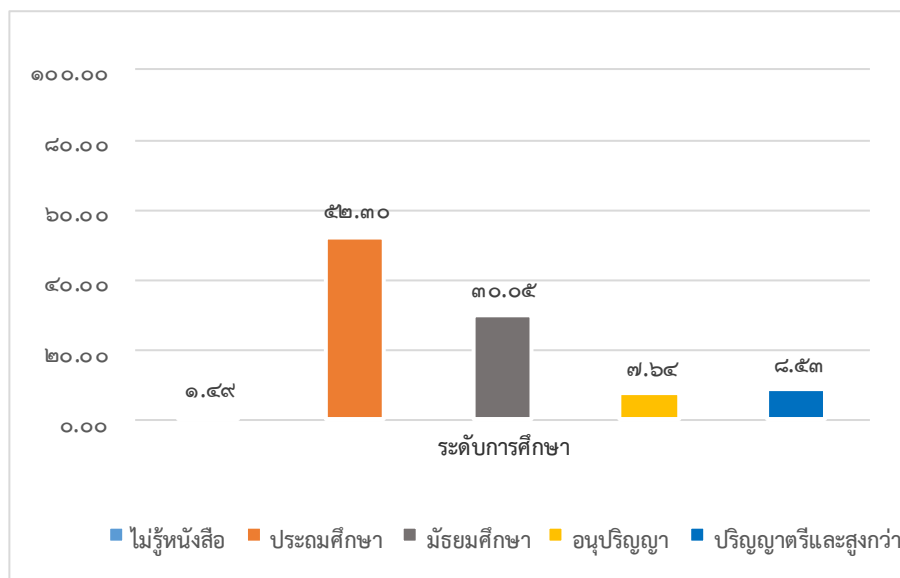

รูป ๓ ระดับการศึกษาของประชากรอำเภอทับปุด ปี ๒๕๖๔

อำเภอทับปุดมีโรงเรียนสังกัดสำนักงานเขตพื้นที่การศึกษาพังงาจำนวน ๑๖ แห่ง และโรงเรียนเอกชน (อิสลาม) จำนวน ๓ แห่ง

โรงเรียน ประชาชนส่วนใหญ่จบการศึกษาระดับประถม/อ่านออกเขียนได้ ร้อยละ ๕๒.๓๐ มัธยมศึกษา ร้อยละ ๓๐.๐๕ ระดับอนุปริญญา ร้อยละ ๗.๖๔ ระดับปริญญาตรีและสูงกว่า ร้อยละ ๘.๕๓ และไม่รู้หนังสือ ร้อยละ ๑.๔๙

ศาสนาและวัฒนธรรม

ประชาชนอำเภอทับปุดส่วนใหญ่นับถือศาสนาพุทธ ร้อยละ ๖๓.๘๔ ศาสนาอิสลาม ร้อยละ ๓๖.๑๒ ศาสนาคริสต์ ร้อยละ ๐.๐๔ มีวัดในพระพุทธศาสนา จำนวน ๑๑ แห่ง สำนักสงฆ์ ๕ แห่ง มัสยิด ๑๓ แห่ง

การคมนาคม

ประชาชนในอำเภอทับปุด ส่วนใหญ่ติดต่อไปมากันสะดวก ทั้งภายในหมู่บ้าน ตำบล และอำเภอ มีถนนสายเพชรเกษมผ่านจากอำเภอเมืองพังงา เข้าสู่ตำบลถ้ำทองกลางทางทิศตะวันตกของอำเภอทับปุด ผ่านตัวอำเภอไปสู่อำเภออ่าวลึกจังหวัดกระบี่ และมีถนนสายทับปุด-พังงาเป็นถนนสายตรงเข้าสู่ตัวเมืองพังงา นอกจากนี้ยังมีถนนทางหลวงแผ่นดินจากถนนเพชรเกษมไปทางทิศเหนือผ่านตำบลบางเหรียง ไปสู่อำเภอพนม จังหวัดสุราษฎร์ธานี ส่วนถนนภายในตำบล/หมู่บ้านมีทั้งถนนลาดยาง ถนนคอนกรีต และถนนดินลูกรัง ทำให้ประชาชนสามารถติดต่อไปมาได้สะดวกตลอดปี

ข้อมูลหลังคาเรือน ครอบครัว และประชากร

ตาราง ๑ จำนวนหมู่บ้าน หลังคาเรือนและครอบครัวของอำเภอทับปุด จังหวัดพังงา

| ตำบล | หมู่บ้าน | หลังคาเรือน (จากการสำรวจ) | หลังคาเรือน (จากทะเบียนราษฎร์) |
|------------|----------|------------------------------|-----------------------------------|
| ทับปุด | ๖ | ๒,๒๘๕ | ๑,๗๕๙ |
| บ่อแสน | ๘ | ๑,๕๕๒ | ๒,๑๖๙ |
| โคกเจริญ | ๘ | ๑,๐๑๖ | ๑,๑๘๓ |
| บางเหรียง | ๕ | ๕๖๐ | ๗๑๑ |
| ถ้ำทองกลาง | ๔ | ๔๔๙ | ๕๒๔ |
| มะรุ่ย | ๗ | ๑,๖๓๑ | ๑,๖๕๖ |
| รวม | ๓๘ | ๗,๔๙๓ | ๘,๐๐๒ |

ที่มา จากการสำรวจ ณ ๑ กรกฎาคม พ.ศ. ๒๕๖๔ และจากทะเบียนราษฎร์ ณ ๑ กรกฎาคม พ.ศ. ๒๕๖๔

ตาราง ๒ ข้อมูลประชากรอำเภอทับปุด จำแนกตามรายตำบลและตามเพศ (จากการสำรวจ ณ ๑ กรกฎาคม พ.ศ. ๒๕๖๔ และจากทะเบียนราษฎร์ อำเภอทับปุด ณ ๑ กรกฎาคม พ.ศ. ๒๕๖๔)

| ตำบล | การสำรวจ | | | ทะเบียนราษฎร์ | | |
|------------|----------|--------|--------|---------------|--------|--------|
| | ชาย | หญิง | รวม | ชาย | หญิง | รวม |
| ทับปุด | ๑,๙๔๕ | ๒,๐๑๘ | ๓,๙๖๓ | ๒,๑๕๓ | ๒,๑๕๑ | ๔,๓๐๔ |
| บ่อแสน | ๓,๒๒๓ | ๓,๓๖๐ | ๖,๕๘๓ | ๓,๖๗๖ | ๓,๗๒๐ | ๗,๓๙๖ |
| โคกเจริญ | ๑,๔๙๐ | ๑,๔๔๘ | ๒,๙๓๘ | ๑,๘๗๐ | ๑,๘๓๖ | ๓,๗๐๖ |
| บางเหรียง | ๘๖๕ | ๘๖๕ | ๑,๗๓๐ | ๑,๑๓๘ | ๑,๑๓๘ | ๒,๒๗๖ |
| ถ้ำทองกลาง | ๖๙๓ | ๗๑๕ | ๑,๔๐๘ | ๘๘๐ | ๙๓๖ | ๑,๘๑๖ |
| มะรุ่ย | ๒,๑๘๔ | ๒,๐๖๙ | ๔,๒๕๓ | ๒,๘๒๙ | ๒,๗๗๗ | ๕,๖๐๖ |
| รวม | ๑๐,๔๐๐ | ๑๐,๔๗๕ | ๒๐,๘๗๕ | ๑๒,๕๔๖ | ๑๒,๕๕๘ | ๒๕,๑๐๔ |

ข้อมูลประชากร/โครงสร้างประชากร

ตาราง ๓ ข้อมูลประชากรอำเภอทับปุด จากการสำรวจ ๒๕๖๔ ของหน่วยบริการฯ จำแนกตามกลุ่มอายุ

| กลุ่มอายุ | จำนวนประชากร | | | | | |
|--------------|---------------|--------------|---------------|--------------|---------------|---------------|
| | ชาย | | หญิง | | รวม | |
| | จำนวน | % | จำนวน | % | จำนวน | % |
| ๐-๔ ปี | ๖๕๒ | ๓.๑๒ | ๖๒๓ | ๒.๙๘ | ๑,๒๗๕ | ๓.๑๒ |
| ๕-๙ ปี | ๖๘๓ | ๓.๒๗ | ๗๑๙ | ๓.๔๔ | ๑,๔๐๒ | ๓.๒๗ |
| ๑๐-๑๔ ปี | ๘๕๖ | ๔.๑๐ | ๗๘๗ | ๓.๗๗ | ๑,๖๔๓ | ๔.๑ |
| ๑๕-๑๙ ปี | ๗๘๔ | ๓.๗๖ | ๗๐๗ | ๓.๓๙ | ๑,๔๙๑ | ๓.๗๖ |
| ๒๐-๒๔ ปี | ๗๑๒ | ๓.๔๑ | ๖๐๒ | ๒.๘๘ | ๑,๓๑๔ | ๓.๔๑ |
| ๒๕-๒๙ ปี | ๖๙๖ | ๓.๓๓ | ๖๐๔ | ๒.๘๙ | ๑,๓๐๐ | ๓.๓๓ |
| ๓๐-๓๔ ปี | ๖๖๗ | ๓.๒๐ | ๖๓๙ | ๓.๐๖ | ๑,๓๐๖ | ๓.๒ |
| ๓๕-๓๙ ปี | ๖๘๑ | ๓.๒๖ | ๖๐๒ | ๒.๘๘ | ๑,๒๘๓ | ๓.๒๖ |
| ๔๐-๔๔ ปี | ๗๓๕ | ๓.๕๒ | ๗๑๘ | ๓.๔๔ | ๑,๔๕๓ | ๓.๕๒ |
| ๔๕-๔๙ ปี | ๗๘๔ | ๓.๗๖ | ๘๕๐ | ๔.๐๗ | ๑,๖๓๔ | ๓.๗๖ |
| ๕๐-๕๔ ปี | ๗๘๗ | ๓.๗๗ | ๘๒๓ | ๓.๙๔ | ๑,๖๑๐ | ๓.๗๗ |
| ๕๕-๕๙ ปี | ๖๖๐ | ๓.๑๖ | ๗๙๔ | ๓.๘๐ | ๑,๔๕๔ | ๓.๑๖ |
| ๖๐-๖๔ ปี | ๕๘๘ | ๒.๘๒ | ๕๙๗ | ๒.๘๖ | ๑,๑๘๕ | ๒.๘๒ |
| ๖๕-๖๙ ปี | ๓๕๒ | ๑.๖๙ | ๔๓๕ | ๒.๐๘ | ๗๘๗ | ๑.๖๙ |
| ๗๐-๗๔ ปี | ๒๕๒ | ๑.๒๑ | ๓๓๘ | ๑.๖๒ | ๕๙๐ | ๑.๒๑ |
| ๗๕-๗๙ ปี | ๒๒๕ | ๑.๐๘ | ๒๔๓ | ๑.๑๖ | ๔๖๘ | ๑.๐๘ |
| ๘๐-๘๔ ปี | ๑๔๙ | ๐.๗๑ | ๒๐๗ | ๐.๙๙ | ๓๕๖ | ๐.๗๑ |
| ๘๕-๘๙ ปี | ๘๗ | ๐.๔๒ | ๑๑๙ | ๐.๕๗ | ๒๐๖ | ๐.๙๙ |
| ๙๐-๙๔ ปี | ๔๗ | ๐.๒๓ | ๕๐ | ๐.๒๔ | ๙๗ | ๐.๔๖ |
| ๙๕-๙๙ ปี | ๓ | ๐.๐๑ | ๑๖ | ๐.๐๘ | ๑๙ | ๐.๐๙ |
| ๑๐๐ ปีขึ้นไป | ๐ | ๐.๐๐ | ๒ | ๐.๐๑ | ๒ | ๐.๐๑ |
| รวม | ๑๐,๔๐๐ | ๔๙.๘๒ | ๑๐,๔๗๕ | ๕๐.๑๘ | ๒๐,๘๗๕ | ๑๐๐.๐๐ |

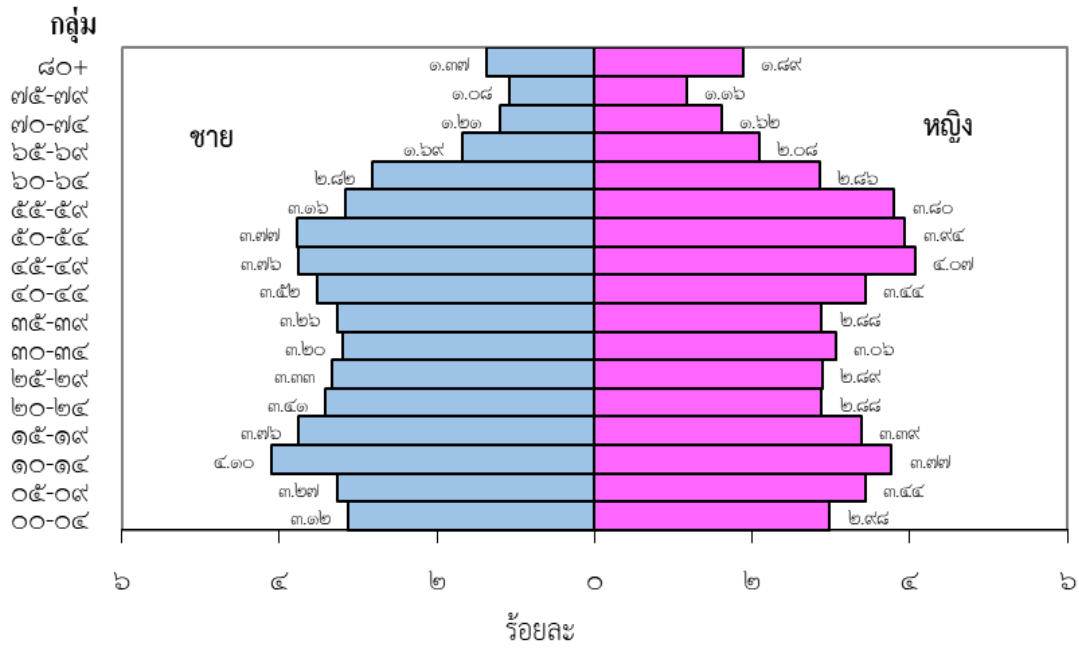

รูป ๔ ลักษณะโครงสร้างประชากรอำเภอทับปุด จังหวัดพังงา

ที่มา ประชากรจากการสำรวจของสถานบริการสาธารณสุข ณ ๑ กรกฎาคม พ.ศ.๒๕๖๔

ตาราง ๔ กลุ่มประชากรวัยพึ่งพิงเด็กและผู้สูงอายุ อำเภอทับปุด จังหวัดพังงา ปี ๒๕๖๔

| กลุ่มวัย | ช่วงอายุ | จำนวนประชากร | | | | | |
|----------------------|------------|--------------|--------------|--------------|--------------|--------------|--------------|
| | | ชาย | | หญิง | | รวม | |
| | | จำนวน | % | จำนวน | % | จำนวน | % |
| เด็ก | ๐-๑๔ปี | ๒,๑๙๑ | ๒๑.๐๗ | ๒,๑๒๙ | ๒๐.๓๒ | ๔,๓๒๐ | ๒๐.๖๙ |
| แรงงาน | ๑๕-๕๙ปี | ๖,๕๐๖ | ๖๒.๕๖ | ๖,๓๓๙ | ๖๐.๕๒ | ๑๒,๘๔๕ | ๖๑.๕๓ |
| สูงอายุ | ๖๐ปีขึ้นไป | ๑,๗๐๓ | ๑๖.๓๘ | ๒,๐๐๗ | ๑๙.๑๖ | ๓,๗๑๐ | ๑๗.๗๗ |
| รวมวัยพึ่งพิง | | ๓,๘๙๔ | ๓๗.๔๔ | ๔,๑๓๖ | ๓๙.๔๘ | ๘,๐๓๐ | ๓๘.๔๗ |

จากตาราง ๔ การดำเนินงานปี ๒๕๖๔ ใช้ฐานประชากรจากการสำรวจของหน่วยบริการกลางปี ๒๕๖๔ ตามที่อยู่จริงของประชากรอำเภอทับปุดจำนวน ๒๐,๘๗๕ คน อัตราส่วนพึ่งพิงวัยเด็ก (อายุ <๑๕ ปี) เท่ากับ ๒๐.๖๙ อัตราส่วนพึ่งพิงวัยชรา (๖๐ ปีขึ้นไป) เท่ากับ ๑๗.๗๗

หลักประกันสุขภาพถ้วนหน้า

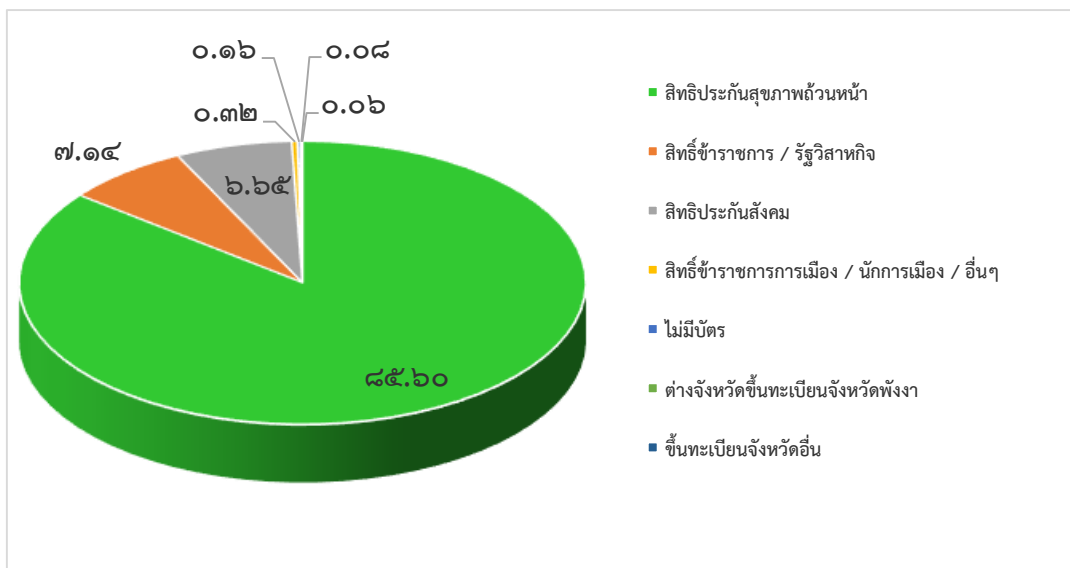

รูป ๕ หลักประกันสุขภาพประชากรอำเภอทับปุด ปี ๒๕๖๔

ประชาชนเข้าถึงบริการสุขภาพโดยมีหลักประกันสุขภาพผู้ที่ขึ้นทะเบียนมีบัตรทอง (บัตรประกันสุขภาพถ้วนหน้า) จำนวน ๑๘,๐๙๖ คน ครอบคลุมร้อยละ ๘๕.๖๐ ของประชาชนที่มีบัตรประชาชน (เลข ๑๓หลัก) ในเขตพื้นที่ข้าราชการและพนักงานรัฐวิสาหกิจ จำนวน ๑,๕๑๐ คน ร้อยละ ๗.๑๔ สิทธิประกันสังคม จำนวน ๑,๔๐๕ คน ร้อยละ ๖.๖๕ สิทธิข้าราชการการเมือง ๖๘ คน ร้อยละ ๐.๓๒ ไม่มีบัตร จำนวน ๓๔ คน ร้อยละ ๐.๑๖ ต่างจังหวัดขึ้นทะเบียนจังหวัดพังงา ๑๖ คน ร้อยละ ๐.๐๘ ขึ้นทะเบียนจังหวัดอื่น จำนวน ๑๒ คน ร้อยละ ๐.๐๖ (จากการสำรวจและทะเบียนประชากรกลางปี ๒๕๖๓ เดือนกรกฎาคม ๒๕๖๓)

ข้อมูลทรัพยากรสาธารณสุข

หน่วยบริการสาธารณสุข ระยะทาง ระยะเวลาการเข้าถึงบริการของประชาชน

ตาราง ๕ ระยะทางจาก รพ.สต.ในพื้นที่อำเภอทับปุด (ระดับปฐมภูมิ) ถึงโรงพยาบาลชุมชนในอำเภอ (ทุติยภูมิ) ถึงที่ว่าการอำเภอทับปุด และระยะเวลาโดยเฉลี่ยที่ประชาชนในพื้นที่ที่อยู่ไกลที่สุดสามารถเข้าถึงหน่วยบริการโดยการคมนาคมขนส่งปกติ

| รพ.สต./รพ.ชุมชน | ถึง รพ.ทับปุด | ถึงที่ว่าการอำเภอ | ประชาชนเข้าถึงหน่วยบริการภายในระยะเวลา(นาที) |
|------------------|---------------|-------------------|--|
| รพ.สต.บ่อแสน | ๕ | ๗ | ๑๐ |
| รพ.สต.มะรุ่ย | ๕ | ๗ | ๑๐ |
| รพ.สต.ถ้ำทองกลาง | ๖ | ๖ | ๑๐ |
| รพ.สต.โคกเจริญ | ๗ | ๕ | ๑๐ |
| รพ.สต.บางเหริยง | ๑๑ | ๙ | ๑๐ |
| รพ.สต.โคกไคร | ๑๒ | ๑๔ | ๑๐ |
| รพ.ทับปุด | - | ๒ | ๑๐ |

สถานบริการสาธารณสุขของรัฐ เอกชนและเครือข่ายสุขภาพ

| | | | |
|----------------------------------|-------|-----|------|
| - โรงพยาบาลชุมชน | จำนวน | ๑ | แห่ง |
| - รพ.สต. | จำนวน | ๖ | แห่ง |
| - ศูนย์ควบคุมโรคติดต่อ นำโดยแมลง | จำนวน | ๑ | แห่ง |
| - คลินิกแพทย์แผนปัจจุบัน | จำนวน | ๓ | แห่ง |
| - ร้ายขายยาแผนปัจจุบัน | จำนวน | ๒ | แห่ง |
| - ร้านขายยาแผนโบราณ | จำนวน | ๒ | แห่ง |
| - สถานพยาบาล (ขึ้นทะเบียน) | จำนวน | ๔ | แห่ง |
| - อาสาสมัครสาธารณสุข | จำนวน | ๔๗๙ | คน |

เครือข่ายสร้างเสริมสุขภาพ

- ชมรมอาสาสมัครสาธารณสุข
- ชมรมสถานประกอบการ
- ชมรมออกกำลังกาย
- ชมรมผู้สูงอายุ
- ชมรม To be No.๑
- กลุ่มผลิตภัณฑ์ OTOP ,ผลิตภัณฑ์สุขภาพและ การแพทย์แผนไทย
- กลุ่มถือศีลกินเจ (บางเหรียญ)

ตาราง ๖ ข้อมูลบุคลากรสาธารณสุข จำแนกตามหน่วยบริการ (รพ.สต./PCU) อำเภอทับปุด จังหวัดพังงา

| รพ.สต./PCU | ผอ. รพ. สต. | นพ. สาธารณสุข | จพ.ทันต สาธารณสุข | จพ./พ. เทคนิค/ จพ. สาธารณสุข | นวก. | พ. วิชา ชีพ | พ. เวช ปฏิบัติ ไทย | นวก. แพทย์ แผน ไทย | รวม | ประชากร | อัตราส่วน :ปชช. |
|------------------|-------------------|------------------|----------------------|---------------------------------------|----------|-------------------|-----------------------------|-----------------------------|-----------|---------------|--------------------|
| รพ.สต.โคกไคร | ๑ | ๐ | ๐ | ๒ | ๐ | ๐ | ๒ | ๐ | ๕ | ๒,๒๕๒ | ๑:๔๕๐ |
| รพ.สต.มะรุ่ย | ๑ | ๐ | ๐ | ๐ | ๑ | ๐ | ๑ | ๐ | ๓ | ๒,๐๐๑ | ๑:๖๖๗ |
| รพ.สต.บ่อแสน | ๑ | ๐ | ๐ | ๓ | ๐ | ๐ | ๓ | ๐ | ๗ | ๖,๕๘๓ | ๑:๙๔๐ |
| รพ.สต.ถ้ำทองกลาง | ๑ | ๐ | ๐ | ๐ | ๐ | ๐ | ๒ | ๐ | ๓ | ๑,๔๐๘ | ๑:๕๖๙ |
| รพ.สต.โคกเจริญ | ๐ | ๐ | ๐ | ๐ | ๐ | ๐ | ๒ | ๐ | ๒ | ๒,๙๓๘ | ๑:๑,๔๖๙ |
| รพ.สต.บางเหรียญ | ๑ | ๐ | ๐ | ๐ | ๐ | ๐ | ๒ | ๐ | ๓ | ๑,๗๓๐ | ๑:๕๗๗ |
| รพ.ทับปุด | ๐ | ๐ | ๐ | ๒ | ๓ | ๐ | ๓ | ๐ | ๗ | ๓,๙๖๓ | ๑:๕๖๖ |
| รวม | ๖ | ๐ | ๐ | ๖ | ๔ | ๐ | ๑๕ | ๐ | ๓๑ | ๒๐,๘๗๕ | ๑:๖๗๓ |

อำเภอทับปุด มีหน่วยบริการสุขภาพปฐมภูมิ (รพ.สต./PCU) รวมทั้งสิ้น ๗ แห่งมีบุคลากรปฏิบัติงานประจำ ณ วันที่ ๑ ตุลาคม ๒๕๖๔ จำนวน ๓๑ คน พยาบาลวิชาชีพและเวชปฏิบัติรวม จำนวน ๑๕ คน เจ้าหน้าที่สาธารณสุข/เจ้าหน้าที่ทันตสาธารณสุข จำนวน ๖ คน นักวิชาการสาธารณสุข จำนวน ๔ คน อัตราส่วนของบุคลากรต่อประชากรในภาพรวมของเครือข่ายเท่ากับ ๑:๖๗๓ โดย รพ.สต.โคกเจริญ มีอัตราส่วนบุคลากรต่อประชากรมากที่สุด ๑:๙๔๗ รองลงมาคือ รพ.สต.บ่อแสน ๑:๙๔๐ อัตราส่วนต่ำสุดคือ รพ.สต.โคกไครเท่ากับ ๑:๔๕๐ มีการบริหารและสนับสนุนบุคลากรในเครือข่ายให้เป็นทีมสหวิชาชีพซึ่งประกอบด้วยแพทย์ ทันตแพทย์ เกษตรพยาบาลวิชาชีพ พยาบาลเวชปฏิบัติและเจ้าหน้าที่สาธารณสุขในหน่วยบริการ ให้สามารถบริการสุขภาพแก่ประชาชนในระบบหลักประกันสุขภาพ

ถ้วนหน้าได้ตามเกณฑ์การขึ้นทะเบียนหน่วยบริการระดับปฐมภูมิ โดยมีการแต่งตั้งบุคลากรเหล่านี้เพื่อจัดระบบบริการรักษาพยาบาลให้คำปรึกษาและการส่งต่อภายในเครือข่ายและนอกเครือข่ายตามระบบหลักประกันสุขภาพถ้วนหน้า

ตาราง ๗ ข้อมูลบุคลากรในสำนักงานสาธารณสุขอำเภอทับปุด

| บุคลากรใน สสอ.ทับปุด | จำนวน | หมายเหตุ |
|--|----------|----------|
| สาธารณสุขอำเภอทับปุด (ตำแหน่ง นักวิชาการสาธารณสุข) | ๑ | |
| นักวิชาการสาธารณสุข | ๓ | |
| พยาบาลวิชาชีพ | ๑ | |
| รวม | ๕ | |

ที่มา ข้อมูลบุคลากรสำนักงานสาธารณสุขอำเภอทับปุด ๑ ตุลาคม ๒๕๖๔

ตาราง ๘ ข้อมูลบุคลากรทางการแพทย์และการพยาบาลโรงพยาบาลทับปุด

| บุคลากรด้านการแพทย์และการพยาบาล ของโรงพยาบาลแม่ข่าย (ข้าราชการ/ลูกจ้างชั่วคราว/พ.ราชการ) | จำนวน | อัตราส่วนบุคลากร: ประชากร(๒๐,๘๗๕ คน) |
|--|-----------|---|
| บุคลากรด้านบริการ/สนับสนุนบริการ | | |
| แพทย์ | ๓/๐/๐ | ๑:๖,๙๕๘ |
| ทันตแพทย์ | ๓/๐/๐ | ๑:๖,๙๕๘ |
| เจ้าพนักงานทันตสาธารณสุข | ๒/๐/๐ | ๑:๑๐,๔๓๘ |
| เภสัชกร | ๓/๑/๐ | ๑:๒๐,๘๗๕ |
| เจ้าพนักงานเภสัชกรรม | ๐/๑/๐ | ๑: ๕,๒๑๘ |
| นักเทคนิคการแพทย์ | ๓/๐/๐ | ๑: ๖,๙๕๘ |
| เจ้าพนักงานรังสีการแพทย์ | ๑/๐/๐ | ๑: ๒๐,๘๗๕ |
| นักกายภาพบำบัด | ๑/๑/๐ | ๑: ๑๐,๔๓๘ |
| พยาบาลวิชาชีพ | ๒๘/๑/๑ | ๑:๖๙๖ |
| นักวิชาการสาธารณสุข | ๑/๑/๑ | ๑:๖,๙๕๘ |
| รวม | ๕๑ | ๑:๔๑๐ |

ที่มา ข้อมูลบุคลากรโรงพยาบาลทับปุด เดือน ๑ ตุลาคม ๒๕๖๔

ตาราง ๙ ข้อมูลบุคลากรด้านการบริหารและอื่นๆโรงพยาบาลทับปุด

| บุคลากรฝ่ายการบริหารงานทั่วไป และงานหลักประกันสุขภาพ (โรงพยาบาลแม่ข่าย) | จำนวน (คน) | หมายเหตุ |
|---|------------|----------|
| นักจัดการงานทั่วไป | ๑ | |
| เจ้าพนักงานการเงินและบัญชี | ๑ | |
| เจ้าพนักงานธุรการ | ๑ | |
| เจ้าพนักงานเวชสถิติ | ๑ | |
| ลูกจ้างประจำ (รวมทุกกลุ่มงาน/งาน) | ๗ | |
| พนักงานกระทรวงสาธารณสุข(รวมทุกกลุ่มงาน/งาน) | ๑๖ | |
| พนักงานราชการ | ๔ | |
| พนักงานจ้างเหมาบริการ | ๖ | |
| รวม | ๓๗ | |

ที่มา ข้อมูลโรงพยาบาลทับปุด เดือน ตุลาคม ๒๕๖๔

ส่วนที่ ๒

ยุทธศาสตร์สาธารณสุข คปสอ.ทับปุด
ปี ๒๕๖๑ - ๒๕๖๕

ยุทธศาสตร์สาธารณสุข คปสอ.ทับปุด
ปี ๒๕๖๑ - ๒๕๖๕

วิสัยทัศน์ (Vision)

“องค์กรคุณภาพ ระบบบริการชั้นนำ สู่อำเภอสุขภาวะปี ๒๕๖๕”

พันธกิจ (Mission)

๑. พัฒนาระบบบริการให้มีสมรรถนะ เป็นองค์กรแห่งการเรียนรู้ เจ้าหน้าที่มีความสุข
๒. พัฒนาระบบบริการสุขภาพให้ได้คุณภาพและมาตรฐาน
๓. เสริมสร้างพฤติกรรมสุขภาพและพัฒนาระบบจัดการสุขภาพ โดยการมีส่วนร่วมของทุกภาคส่วนอย่างต่อเนื่อง

เป้าประสงค์

องค์กรคุณภาพ

- การดำเนินงาน ๔ Excellence ที่มีประสิทธิภาพและมีผลลัพธ์ตามเกณฑ์ที่กำหนด ภายใต้การมีส่วนร่วมของภาคีเครือข่าย

ประชาชนสุขภาพดี

- ประชาชนทุกกลุ่มวัยมีพฤติกรรมสุขภาพที่ดี มีระบบการจัดการสุขภาพของตนเองในชุมชน

เจ้าหน้าที่มีความสุข

- สถานที่ทำงานน่าอยู่ เจ้าหน้าที่มีขวัญและกำลังใจ และมีดัชนีความสุขเพิ่มขึ้น

ค่านิยมร่วม (Core Value)

คปสอ.ทับปุด สร้างค่านิยมร่วมของบุคลากรสาธารณสุข โดยยึดค่านิยมของกระทรวงสาธารณสุข (MOPH) และผสมผสานกับการทำงานของ คปสอ.ทับปุด (TAPPUT) ดังนี้

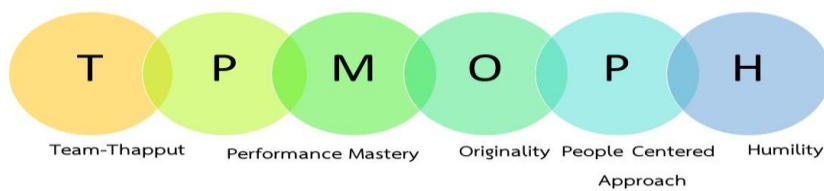

| TP - MOPH | | |
|-----------|--------------------------|--|
| T | Term Thap put | คือ การทำงานเป็นทีม |
| P | Performance | คือ ประสิทธิภาพ |
| M | Mastery | คือ เป็นนายตัวเอง สามารถบังคับตนเองได้ |
| O | Originality | คือ ต้องคิดค้นนวัตกรรมใหม่ |
| P | People Centered Approach | คือ จะดำเนินการสิ่งใด ขอให้นึกถึงประชาชนก่อน |
| H | Humility | คือ มีความอ่อนน้อม |

ประเด็นยุทธศาสตร์

๑. Promotion Prevention and Protection Excellence คือ การพัฒนาและให้ความสำคัญกับงานด้านส่งเสริมสุขภาพ ป้องกันโรค และคุ้มครองเป็นเลิศ

๒. Service Excellence คือ การให้ความสำคัญของระบบบริการสุขภาพ ทั้งระบบปฐมภูมิ (primary care) ระบบบริการตาม Service plan และการพัฒนาศูนย์ความเป็นเลิศ (Excellence Center) การบริการที่สร้างความประทับใจให้กับประชาชนผู้มารับบริการ

๓. People Excellence คือ การสร้างศักยภาพบุคลากรสาธารณสุขให้มีความเป็นเลิศในทุกๆด้าน พร้อมทั้งมีความสุขโดยเน้นงานด้านการวางแผน การพัฒนาและการบริหารจัดการ

๔. Governance Excellence คือ การพัฒนาระบบบริหารจัดการต่างๆ ให้มีประสิทธิภาพ โดยเน้นหนักด้านข้อมูลและระบบสารสนเทศ (IT) ที่ทันสมัย ระบบการเงินการคลังที่มีประสิทธิภาพ เป็นต้น

ประเด็นยุทธศาสตร์ ๑ Promotion Prevention and Protection Excellence

- แผนกลยุทธ์ที่ ๑ พัฒนาคุณภาพชีวิตคนไทยทุกกลุ่มวัย(ด้านสุขภาพ)
- แผนกลยุทธ์ที่ ๒ พัฒนาคุณภาพชีวิตระดับอำเภอ
- แผนกลยุทธ์ที่ ๓ ป้องกัน ควบคุมโรคและลดปัจจัยเสี่ยงด้านสุขภาพ
- แผนกลยุทธ์ที่ ๔ การบริหารจัดการสิ่งแวดล้อม

ประเด็นยุทธศาสตร์ ๒ Service Excellence

- แผนกลยุทธ์ที่ ๑ พัฒนาระบบการแพทย์ปฐมภูมิ
- แผนกลยุทธ์ที่ ๒ พัฒนาระบบบริการสุขภาพ
- แผนกลยุทธ์ที่ ๓ พัฒนาระบบบริการการแพทย์ฉุกเฉินครบวงจรและระบบส่งต่อ
- แผนกลยุทธ์ที่ ๔ พัฒนาตามโครงการพระราชดำริและพื้นที่เฉพาะ

ประเด็นยุทธศาสตร์ ๓ People Excellence

- แผนกลยุทธ์ที่ ๑ พัฒนาระบบบริหารจัดการกำลังคนด้านสุขภาพ

ประเด็นยุทธศาสตร์ ๔ Governance Excellence

- แผนกลยุทธ์ที่ ๑ พัฒนาระบบธรรมาภิบาลและองค์กรคุณภาพ
- แผนกลยุทธ์ที่ ๒ พัฒนาระบบข้อมูลสารสนเทศด้านสุขภาพ
- แผนกลยุทธ์ที่ ๓ การบริหารจัดการด้านการเงินการคลังสุขภาพ
- แผนกลยุทธ์ที่ ๔ การพัฒนางานวิจัยและนวัตกรรมด้านสุขภาพ

การวิเคราะห์องค์กร (SWOT Analysis)

| ๗s model | Strength | Weakness |
|-------------|---|---|
| ๑.Strategy | ๑.แผนกลยุทธ์ขององค์กรมีความชัดเจนและสอดคล้องกับแผนยุทธศาสตร์ของระดับจังหวัด เขต และประเทศ ๒.เจ้าหน้าที่มีส่วนร่วมในการจัดทำแผน | ๑.ขาดภาคีเครือข่ายในการร่วมจัดทำแผนระดับ คปสอ. ๒.ขาดการติดตาม/ประเมินผลแผนปฏิบัติการอย่างต่อเนื่อง |
| ๒.Structure | ๑.โครงสร้างองค์กรมีความชัดเจน และมีคณะกรรมการขับเคลื่อนการดำเนินงานในทุกระดับอย่างชัดเจน | ๑.การกำหนดโครงสร้างองค์กรใหม่ขาดการประเมินประสิทธิภาพ และความเหมาะสม |
| ๓.System | ๑.คำนึงถึงผลประโยชน์ของผู้รับบริการ ๒.มีหลักธรรมาภิบาล ความโปร่งใสตรวจสอบได้ในการทำงาน ๓.มีการนำเทคโนโลยีสารสนเทศมาใช้ในการดำเนินงานและครอบคลุมทุกพื้นที่ | ๑.ระบบบริหารจัดการไม่เอื้อให้บุคลากรในการทำวิจัย วิชาการ นวัตกรรม ๒.การจัดการสารสนเทศขาดประสิทธิภาพ เช่น การเชื่อมโยงข้อมูลของแต่ละโปรแกรม การสังเคราะห์ข้อมูล และการนำข้อมูลไปใช้ประโยชน์ในการพัฒนางาน ๓.สถานบริการขาดงบประมาณในการพัฒนาคุณภาพตามเกณฑ์ ๔.ขาดการขับเคลื่อน service plan อย่างต่อเนื่อง ๕.ภาระงานมากทำให้กระบวนงานหลักไม่ได้ดำเนินไปอย่างมีประสิทธิภาพ ๖.ระบบการติดตามและประเมินผลไม่ต่อเนื่อง ๗.ระบบข้อมูลสารสนเทศ -หน่วยงานขาดการวิเคราะห์ข้อมูลพื้นฐานเพื่อนำมาใช้ประโยชน์ - การบันทึกในเวชระเบียนยังไม่ถูกต้องและครบถ้วน -การใช้เทคโนโลยีสารสนเทศในการสื่อสารไม่มีประสิทธิภาพ ๘.ขาดระบบการทบทวนบทบาทหน้าที่ของบุคลากร ๙.ระบบการส่งต่อผู้ป่วยระหว่าง รพ. กับ รพ.สต. ยังไม่มีประสิทธิภาพ(CPG) |

| ๗'s model | Strength | Weakness |
|------------------|---|---|
| ๔. Staff | ๑. บุคลากรมีความมุ่งมั่น มีประสบการณ์ในการทำงาน และส่วนใหญ่มีภูมิสำเนาในพื้นที่ทำให้ง่ายต่อการทำงานและการพัฒนางานอย่างต่อเนื่อง | ๑. การบริหารกำลังคนไม่เหมาะสมกับภาระงาน ๒. จนท. ขาดทักษะการใช้เทคโนโลยีสารสนเทศทำให้เกิดปัญหา เช่น การบันทึกข้อมูลการให้บริการไม่ครบถ้วน ๓. บุคลากรด้านวิชาชีพ เช่น แพทย์แผนไทย แพทย์เวชศาสตร์ครอบครัว และ จพ. ทันตสาธารณสุข ไม่เพียงพอ ๔. ดัชนีวัดความสุขบุคลากร มีดีสุขภาพด้านเงินดี มีค่าเฉลี่ยต่ำสุดส่งผลให้บุคลากรขาดขวัญกำลังใจ และแรงจูงใจในการปฏิบัติงาน |
| ๕. Skill | ๑. บุคลากรมีความรู้ทักษะและความชำนาญเหมาะสมกับงานที่รับผิดชอบ | ๑. บุคลากรขาดการจัดการความรู้และทักษะรองรับการพัฒนาตาม service plan ๒. บุคลากรระดับปฏิบัติการขาดการพัฒนาที่ต่อเนื่อง และได้รับการพัฒนาศักยภาพไม่เพียงพอ เช่น การจัดซื้อจัดจ้าง การเงินการคลังการเลิกบุหรี การตรวจพัฒนาการเด็ก การปฏิบัติตามบทบาท ICS/ EOC ๓. จนท. ขาดทักษะการใช้เทคโนโลยีสารสนเทศทำให้เกิดปัญหา เช่น การบันทึกข้อมูลการให้บริการไม่ครบถ้วน |
| ๖. Style | ๑. ผู้บริหารรับฟังความคิดเห็นของผู้ใต้บังคับบัญชา ๒. ผู้บริหารมีความรู้ ความสามารถ วิสัยทัศน์กว้างไกล ให้อิสระแก่ผู้ปฏิบัติในการปฏิบัติงาน | ๑. การควบคุมกำกับแผนยังมีน้อยเกินไป |
| ๗. Shared values | ๑. ทีมงานและองค์กรมีวิสัยทัศน์ร่วมกัน มีความสามัคคี และให้ความร่วมมือในการทำงาน | ๑. การปฏิบัติของบุคลากรตามค่านิยม/วัฒนธรรมองค์กรไม่ครอบคลุม |

| PEST-HEP Model | Opportunities | Threat |
|----------------|--|---|
| Politics | <p>๑.นโยบายภาครัฐมีการพัฒนาระบบการดูแลสุขภาพของประชาชนในทุกกลุ่มวัย และมีทางเลือกบริการการแพทย์ทางเลือก</p> <p>๒.นโยบายการกระจายอำนาจเอื้อให้ อปท. มีบทบาทในการสนับสนุนการจัดระบบสุขภาพชุมชน และการดูแลสุขภาพชุมชน</p> | <p>๑.นโยบายเร่งด่วนไม่ได้อยู่ในแผนยุทธศาสตร์และมีมาเรื่อยๆ เพิ่มภาระงาน</p> <p>๒.พรบ.สิทธิผู้ป่วยเพิ่มช่องทางการร้องเรียน ส่งผลกระทบต่อขวัญและกำลังใจต่อผู้ปฏิบัติงาน</p> <p>๓.อปท.บางแห่งขาดการขับเคลื่อนนโยบายสาธารณสุข และขาดการบังคับใช้กฎหมายอย่างจริงจัง</p> |
| Economic | <p>๑.ประชาชนสามารถเข้าถึงบริการได้ง่าย</p> | <p>๑.ประชาชนส่วนใหญ่มีอาชีพเกษตรกรรม รั้งจ้าง ทำให้มีปัญหาในการดำเนินงานสาธารณสุขเชิงรุกในชุมชน</p> <p>๒.ประชาชนส่วนใหญ่ให้ความสนใจเรื่องการประกอบอาชีพมากกว่าเรื่องสุขภาพ</p> <p>๓.วิธีการจัดสรรเงินของสปสช. ให้แก่หน่วยบริการขาดความชัดเจน มีการเปลี่ยนแปลงทุกปีและขาดความเหมาะสม เช่น การจัดสรรเงินเดือนรวมกับเงินเหมาจ่ายรายหัว</p> |
| Socio-cultural | <p>๑. เป็นระบบสังคมที่มีความสัมพันธ์ภาพที่ดี</p> <p>๒. มีวัฒนธรรม ความเชื่อ และรูปแบบในการดำเนินชีวิตแบบเดียวกัน</p> <p>๓. ค่านิยมด้านการแพทย์ทางเลือกมากขึ้น</p> | <p>๑. ค่านิยมการรับประทานอาหาร fast food และการบริโภคผลิตภัณฑ์สุขภาพตามโฆษณา</p> <p>๒. การแพร่ระบาดของยาเสพติด</p> <p>๓. วัยรุ่นมีค่านิยมด้านวัตถุมากขึ้น มีพฤติกรรมการเล่นแบบที่ไม่เหมาะสม เช่น โทรศัพท์มือถือ</p> |

| PEST-HEP Model | Opportunities | Threat |
|----------------|--|--|
| Technology | ๑.ระบบ IT มีความทันสมัยขึ้นและครอบคลุมทุกพื้นที่ ๒.ประชาชนสามารถศึกษาหาความรู้เรื่องสุขภาพได้ด้วยตนเองจากสื่อออนไลน์ ๓.เทคโนโลยีทางการแพทย์มีความทันสมัย สามารถวินิจฉัยและรักษาโรคได้รวดเร็ว และมีประสิทธิภาพ ๔.มีช่องทางหลายช่องทางในการรับส่งข้อมูล | ๑. มีการนำเทคโนโลยีมาใช้ในทางที่ไม่ถูกต้อง ๒. สื่อเผยแพร่ข้อมูลบางอย่างที่ส่งเสริมให้เกิดพฤติกรรมที่ไม่เหมาะสม ๓. มีการใช้ช่องทางสื่อในการโฆษณาสินค้าด้านสุขภาพเกินจริงมากขึ้น ๔.ขาดการตรวจสอบข้อมูลด้านสุขภาพบนสื่อก่อนการนำเสนอข้อมูล |
| Health | ๑.ชุมชนมีส่วนร่วมในการจัดการสุขภาพ เช่น ตำบลจัดการสุขภาพ ต้นแบบ อสค. กู้ภัยกู้ชีพ ทีมหมอครอบครัว ฯลฯ ๒.มีเครือข่ายการดูแลสุขภาพในชุมชน ๓.ทางเลือกด้านบริการสุขภาพมากขึ้น | ๑. พฤติกรรมสุขภาพเสี่ยงต่อการเกิดโรค เช่น รับประทานอาหารเค็ม ๒. ผู้ป่วยเรื้อรังมีจำนวนมาก ๓. เกิดการระบาดของโรคติดต่อ เช่น ไข้เลือดออก ๔. อุบัติการณ์เกิดโรคเรื้อรังพบในกลุ่มอายุน้อยลง ๕.ระบบเฝ้าระวังการคุ้มครองผู้บริโภคยังขาดการดำเนินงานที่มีประสิทธิภาพ การบูรณาการกับภาคส่วนที่เกี่ยวข้อง และการบังคับใช้กฎหมาย |
| Environment | ๑.มีทรัพยากรธรรมชาติที่สมบูรณ์ ๒.เป็นแหล่งปลูกขมิ้นที่มีชื่อเสียง | ๑.สิ่งแวดล้อมไม่ถูกสุขลักษณะก่อให้เกิดโรคระบาด ๒.มีการใช้สารเคมีทางการเกษตร ๓.อาหารแปรรูปไม่ผ่านการรับรอง |
| People | ๑.ประชาชนมีการศึกษา/มีความรู้มากขึ้น ๒.สนใจรับรู้ข่าวสารมากขึ้น ๓.ประชาชนสิทธิอื่นๆ เช่น ประกันสังคม UC ข้าราชการ รongรับการให้บริการด้านสุขภาพ | ๑. ความคาดหวังของผู้รับบริการต่อการได้รับบริการสูงขึ้น ๒.ประชาชนเรียกร้องสิทธิมากขึ้น ๓.ประชาชนขาดความตระหนักในการคัดกรองโรค เช่น การตรวจ pap smear ๔.ประชาชนขาดความตระหนักในการมีพฤติกรรมสุขภาพที่เหมาะสม |

วิเคราะห์กลยุทธ์

กลยุทธ์ SO (การใช้จุดแข็งเกาะกุมโอกาส)

| Strength (จุดแข็ง) | Opportunities (โอกาส) | SO Strategies |
|--|--|--|
| <p>S๑.แผนกลยุทธ์ขององค์กรมีความชัดเจนและสอดคล้องกับแผนยุทธศาสตร์ของระดับจังหวัด เขต และประเทศ</p> <p>S ๒.โครงสร้างองค์กรมีความชัดเจน และมีคณะกรรมการขับเคลื่อนการดำเนินงานในทุกระดับอย่างชัดเจน</p> <p>S๓.ผู้บริหารมีความรู้ ความสามารถ วิสัยทัศน์กว้างไกลให้อิสระแก่ผู้ปฏิบัติในการปฏิบัติงาน</p> <p>S๔.มีการนำเทคโนโลยีสารสนเทศมาใช้ในการดำเนินงานและครอบคลุมทุกพื้นที่</p> <p>S๕.บุคลากรมีความมุ่งมั่น มีประสบการณ์ในการทำงานและส่วนใหญ่มีภูมิลำเนาในพื้นที่ให้่ง่ายต่อการทำงานและการพัฒนางานอย่างต่อเนื่อง</p> <p>S๖.ทีมงานและองค์กรมีวิสัยทัศน์ร่วมกัน มีความสามัคคีและให้ความร่วมมือในการทำงาน</p> | <p>O๑มีนโยบายด้านสุขภาพทั้งระดับประเทศและระดับท้องถิ่นที่ทำให้ประชาชนเข้าถึงบริการได้ง่าย</p> <p>O๒ชุมชนเป็นระบบสังคมที่มีความสัมพันธ์ภาพที่ดี มีวัฒนธรรมความเชื่อ และรูปแบบในการดำเนินชีวิตแบบเดียวกัน</p> <p>O๓มีค่านิยมการใช้บริการการแพทย์ทางเลือกมากขึ้น</p> <p>O๔ประชาชนมีความรู้มากขึ้นสามารถใช้เทคโนโลยีสารสนเทศที่ทันสมัยครอบคลุมทุกพื้นที่ให้สามารถเข้าถึงข้อมูลด้านสุขภาพได้มากขึ้นและหลายช่องทาง</p> <p>O๕มีเครือข่ายการสร้างเสริมสุขภาพ การดูแลสุขภาพในชุมชน ตำบลจัดการสุขภาพต้นแบบ</p> <p>O๖มีทรัพยากรด้านสมุนไพรที่ขึ้นชื่อ</p> <p>O๗ประชาชนมีสิทธิอื่น ๆ เช่น ประกันสังคม UC ข้าราชการรองรับการให้บริการด้านสุขภาพ</p> | <p>S๔,O๓,๔ เพิ่มประสิทธิภาพการใช้ระบบเทคโนโลยีสารสนเทศในการให้บริการสุขภาพให้มีประสิทธิภาพ</p> <p>S๓,๖O๑,๒,๕ขับเคลื่อนการดำเนินงานของภาคีเครือข่ายเพื่อนำไปสู่ศูนย์เรียนรู้ระบบสุขภาพชุมชน</p> |

กลยุทธ์ ST (การใช้จุดแข็งหลีกเลี่ยงอุปสรรค)

| Strength (จุดแข็ง) | Threat (ภัยคุกคาม) | ST Strategies |
|---|--|---|
| <p>S๑. แผนกลยุทธ์ขององค์กรมีความชัดเจนและสอดคล้องกับแผนยุทธศาสตร์ของระดับจังหวัด เขต และประเทศ</p> <p>S๒. โครงสร้างองค์กรมีความชัดเจน และมีคณะกรรมการขับเคลื่อนการดำเนินงานในทุกระดับอย่างชัดเจน</p> <p>S๓. ผู้บริหารมีความรู้ ความสามารถ วิสัยทัศน์กว้างไกล ให้อิสระแก่ผู้ปฏิบัติในการปฏิบัติงาน</p> <p>S๔. มีการนำเทคโนโลยีสารสนเทศมาใช้ในการดำเนินงานและครอบคลุมทุกพื้นที่</p> <p>S๕. บุคลากรมีความมุ่งมั่น มีประสบการณ์ในการทำงาน และส่วนใหญ่มีภูมิลำเนาในพื้นที่ทำให้ง่ายต่อการทำงานและการพัฒนางานอย่างต่อเนื่อง</p> <p>S๖. ทีมงานและองค์กรมีวิสัยทัศน์ร่วมกัน มีความสามัคคี และให้ความร่วมมือในการทำงาน</p> | <p>T๑. การเปลี่ยนแปลงผู้บริหารของกระทรวงทำให้นโยบายเปลี่ยนแปลง ส่งผลต่อยุทธศาสตร์ ในการดำเนินงาน</p> <p>T๒. วิธีการจัดสรรเงินของสปสข. ให้แก่หน่วยบริการขาดความชัดเจน มีการเปลี่ยนแปลงทุกปีและขาดความเหมาะสม เช่น การจัดสรรเงินเดือนรวมกับเงินเหมาจ่ายรายหัว</p> <p>T๓. พรบ. สิทธิผู้ป่วยเพิ่มช่องทางการร้องเรียน ทำให้ประชาชนมีความคาดหวังและมีการเรียกร้องสิทธิมากขึ้น ส่งผลต่อการปฏิบัติงานของเจ้าหน้าที่ ทำให้ขาดขวัญกำลังใจในการทำงาน</p> <p>T๔. ระบบเฝ้าระวังการคุ้มครองผู้บริโภคยังขาดการดำเนินงานที่มีประสิทธิภาพ การบูรณาการกับภาคส่วนที่เกี่ยวข้อง และการบังคับใช้กฎหมาย</p> <p>T๕. ภาครัฐเครือข่ายในการดำเนินงานด้านสุขภาพ ยังไม่ครอบคลุมกลุ่มโรคเป้าหมาย เช่น อสค. อปท.</p> <p>T๖. ประชาชนขาดความตระหนักในการปฏิบัติพฤติกรรมสุขภาพที่ไม่เหมาะสม</p> <p>T๗. ระบบเทคโนโลยี เปลี่ยนแปลงเร็ว ไม่มีความปลอดภัยของข้อมูลด้านสารสนเทศ</p> <p>T๘. การดำเนินงานกองทุนหลักประกันสุขภาพตำบลในกองทุนบางแห่ง ยังไม่ประสบความสำเร็จ</p> | <p>S๑,๕,๖ T๒,๔,๕,๖,๘ เสริมสร้างพฤติกรรมสุขภาพและพัฒนาระบบจัดการสุขภาพโดยชุมชน</p> |

กลยุทธ์ WO (เอาชนะจุดอ่อนโดยอาศัยโอกาส)

| Weakness (จุดอ่อน) | Opportunities (โอกาส) | WO Strategies |
|--|---|--|
| <p>W๑.ขาดภาคีเครือข่ายในการร่วมจัดทำแผนระดับคปสอ.</p> <p>W๒.ขาดการติดตาม/ประเมินผลแผนปฏิบัติการอย่างต่อเนื่อง</p> <p>W๓.การกำหนดโครงสร้างองค์กรใหม่ขาดการประเมินประสิทธิภาพและความเหมาะสม</p> <p>W๔.บุคลากรระดับปฏิบัติการขาดการพัฒนาที่ต่อเนื่อง และได้รับการพัฒนาศักยภาพไม่เพียงพอ เช่น การจัดซื้อจัดจ้าง การเงินการคลังการเลิกบุหรี การตรวจพัฒนาการเด็ก การปฏิบัติตามบทบาท ICS/ EOC</p> <p>W๕.การบริหารกำลังคนไม่เหมาะสมกับภาระงาน</p> <p>จนท.ขาดทักษะการใช้เทคโนโลยีสารสนเทศทำให้เกิดปัญหา เช่น การบันทึกข้อมูลการให้บริการไม่ครบถ้วน</p> <p>W๖.บุคลากรด้านวิชาชีพ เช่น แพทย์แผนไทย แพทย์เวชศาสตร์ครอบครัว และ จพ.ทันตสาธารณสุข ไม่เพียงพอ</p> <p>W๗.ดัชนีวัดความสุขบุคลากร มิติสุขภาพด้านเงินดี มีค่าเฉลี่ยต่ำสุด ส่งผลให้บุคลากรขาดขวัญกำลังใจ และแรงจูงใจในการปฏิบัติงาน</p> <p>W๘.ระบบบริหารจัดการไม่เอื้อให้บุคลากรในการทำวิจัย วิชาการ นวัตกรรม</p> <p>W๙.การจัดการสารสนเทศขาดประสิทธิภาพ เช่น การเชื่อมโยงข้อมูลของแต่ละโปรแกรม การสังเคราะห์ข้อมูล และการนำข้อมูลไปใช้ประโยชน์ในการพัฒนางาน</p> <p>W๑๐.สถานบริการขาดงบประมาณในการพัฒนาคุณภาพตามเกณฑ์</p> <p>W๑๑.ขาดการขับเคลื่อน service plan อย่างต่อเนื่อง</p> | <p>O๑มีนโยบายด้านสุขภาพทั้งระดับประเทศและระดับท้องถิ่นที่ทำให้ประชาชนเข้าถึงบริการได้ง่าย</p> <p>O๒ชุมชนเป็นระบบสังคมที่มีความสัมพันธ์ภาพที่ดี มีวัฒนธรรม ความเชื่อ และรูปแบบในการดำเนินชีวิตแบบเดียวกัน</p> <p>O๓มีค่านิยมการใช้บริการการแพทย์ทางเลือกมากขึ้น</p> <p>O๔ประชาชนมีความรู้มากขึ้นสามารถใช้เทคโนโลยีสารสนเทศที่ทันสมัยครอบคลุมทุกพื้นที่ให้สามารถเข้าถึงข้อมูลด้านสุขภาพได้มากขึ้นและหลายช่องทาง</p> <p>O๕มีเครือข่ายการสร้างเสริมสุขภาพ การดูแลสุขภาพในชุมชน ตำบลจัดการสุขภาพต้นแบบ</p> <p>O๖มีทรัพยากรด้านสมุนไพรที่ขึ้นชื่อ</p> <p>O๗ประชาชนมีสิทธิอื่น ๆ เช่น ประกันสังคม UC ข้าราชการ รongรับการให้บริการด้านสุขภาพ</p> | <p>W๓,๑๐ O๑,๓,๖,๗พัฒนาคุณภาพหน่วยบริการ ระบบบริการให้ได้มาตรฐานและเพิ่มการเข้าถึงบริการการแพทย์ทางเลือก</p> <p>W๑,๔,๕,๖,๗,๘,๙,๑๑O๓,๔,๖พัฒนาบุคลากรให้มีศักยภาพในด้านบริหาร บริการ วิชาการ และสร้างขวัญกำลังใจที่มสุขภาพและภาคีเครือข่ายที่เกี่ยวข้อง</p> |

กลยุทธ์ WT (ลดจุดอ่อนและหลีกเลี่ยงอุปสรรค)

| Weakness (จุดอ่อน) | Threat (ภัยคุกคาม) | WT Strategies |
|---|---|---|
| <p>W๑.ขาดภาคีเครือข่ายในการร่วมจัดทำแผนระดับคปสอ.</p> <p>W๒.ขาดการติดตาม/ประเมินผลแผนปฏิบัติการอย่างต่อเนื่อง</p> <p>W๓.การกำหนดโครงสร้างองค์กรใหม่ขาดการประเมินประสิทธิภาพและความเหมาะสม</p> <p>W๔.บุคลากรระดับปฏิบัติการขาดการพัฒนาที่ต่อเนื่อง และได้รับการพัฒนาศักยภาพไม่เพียงพอ เช่น การจัดซื้อจัดจ้าง การเงินการคลัง การเล็กบุหรี การตรวจพัฒนาการเด็ก การปฏิบัติตามบทบาท ICS/ EOC</p> <p>W๕.การบริหารกำลังคนไม่เหมาะสมกับภาระงาน</p> <p>จนท.ขาดทักษะการใช้เทคโนโลยีสารสนเทศทำให้เกิดปัญหา เช่น การบันทึกข้อมูลการให้บริการไม่ครบถ้วน</p> <p>W๖.บุคลากรด้านวิชาชีพ เช่น แพทย์แผนไทย แพทย์เวชศาสตร์ครอบครัว และ จพ.ทันตสาธารณสุข ไม่เพียงพอ</p> <p>W๗.ดัชนีวัดความสุขบุคลากร มิติสุขภาพด้านเงินดี มีค่าเฉลี่ยต่ำสุด ส่งผลให้บุคลากรขาดขวัญกำลังใจ และแรงจูงใจในการปฏิบัติงาน</p> <p>W๘.ระบบบริหารจัดการไม่เอื้อให้บุคลากรในการทำวิจัย วิชาการ นวัตกรรม</p> <p>W๙.การจัดการสารสนเทศขาดประสิทธิภาพ เช่น การเชื่อมโยงข้อมูลของแต่ละโปรแกรม การสังเคราะห์ข้อมูล และการนำข้อมูลไปใช้ประโยชน์ในการพัฒนางาน</p> <p>W๑๐.สถานบริการขาดงบประมาณในการพัฒนาคุณภาพตามเกณฑ์</p> <p>W๑๑.ขาดการขับเคลื่อน service plan อย่างต่อเนื่อง</p> | <p>T๑.การเปลี่ยนแปลงผู้บริหารของกระทรวงทำให้นโยบายเปลี่ยนแปลง ส่งผลต่อยุทธศาสตร์ ในการดำเนินงาน</p> <p>T๒.วิธีการจัดสรรเงินของสปสข. ให้แก่หน่วยบริการขาดความชัดเจน มีการเปลี่ยนแปลงทุกปีและขาดความเหมาะสม เช่น การจัดสรรเงินเดือนรวมกับเงินเหมาจ่ายรายหัว</p> <p>T๓.พรบ.สิทธิผู้ป่วยเพิ่มช่องทางการร้องเรียน ทำให้ประชาชนมีความคาดหวังและมีการเรียกร้องสิทธิมากขึ้น ส่งผลต่อการปฏิบัติงานของเจ้าหน้าที่ ทำให้ขาดขวัญกำลังใจในการทำงาน</p> <p>T๔.ระบบเฝ้าระวังการคุ้มครองผู้บริโภคยังขาดการดำเนินงานที่มีประสิทธิภาพ การบูรณาการกับภาคส่วนที่เกี่ยวข้อง และการบังคับใช้กฎหมาย</p> <p>T๕.ภาคีเครือข่ายในการดำเนินงานด้านสุขภาพ ยังไม่ครอบคลุมกลุ่มโรคเป้าหมาย เช่น อสค. อปท.</p> <p>T๖.ประชาชนขาดความตระหนักในการปฏิบัติพฤติกรรมสุขภาพที่ไม่เหมาะสม</p> <p>T๗.ระบบเทคโนโลยี เปลี่ยนแปลงเร็ว ไม่มีความปลอดภัยของข้อมูลด้านสารสนเทศ</p> <p>T๘.การดำเนินงานกองทุนหลักประกันสุขภาพตำบลในกองทุนบางแห่ง ยังไม่ประสบความสำเร็จ</p> | <p>W๑,๒,๑๐,T๑,๔,๘พัฒนาระบบนิเทศ ติดตามประเมินผลการดำเนินงานให้มีประสิทธิภาพ</p> |

การกำหนดกลยุทธ์จาก SWOT analysis TOWS Matrix

| SO Strategies(รุกไปข้างหน้า) | WO Strategies(พัฒนาภายใน) |
|--|---|
| <p>S๔,O๓,๔ เพิ่มประสิทธิภาพการใช้ระบบเทคโนโลยีสารสนเทศในการให้บริการสุขภาพให้มีประสิทธิภาพ</p> <p>S๓,๖O๑,๒,๕ขับเคลื่อนการดำเนินงานของภาคีเครือข่ายเพื่อนำไปสู่ศูนย์เรียนรู้ระบบสุขภาพชุมชน</p> | <p>W๓,๑๐ O๑,๓,๖,๗พัฒนาคุณภาพหน่วยบริการ ระบบบริการให้ได้มาตรฐานและเพิ่มการเข้าถึงบริการการแพทย์ทางเลือก</p> <p>W๑,๔,๕,๖,๗,๘,๙,๑๑O๓,๔,๖พัฒนาบุคลากรให้มีศักยภาพในด้านบริหาร บริการ วิชาการ และสร้างขวัญกำลังใจที่มีสุขภาพและภาคีเครือข่ายที่เกี่ยวข้อง</p> |
| ST Strategies (สร้างพันธมิตร) | WT Strategies(ปรับเปลี่ยน) |
| <p>S๑,๕,๖ T๒,๔,๕,๖,๘ เสริมสร้างพฤติกรรมสุขภาพและพัฒนาระบบจัดการสุขภาพโดยชุมชน</p> | <p>W๑,๒,๑๐,T๑,๔,๘พัฒนาระบบนิเทศ ติดตามประเมินผลการดำเนินงานให้มีประสิทธิภาพ</p> |

ประเด็นยุทธศาสตร์๑ Prevention Promotion and Protection Excellence

| กลยุทธ์ | กิจกรรมเชิงกลยุทธ์ | ตัวชี้วัดกลยุทธ์ |
|--|--|--|
| <p>แผนกลยุทธ์ที่๑.พัฒนาคุณภาพชีวิตคนไทยทุกกลุ่มวัย</p> <p>ปัญหา</p> <p>๑.ปัญหาภาวะโภชนาการเด็ก น้ำหนัก ส่วนสูง, พัฒนาการต่ำกว่าเกณฑ์ และปัญหาฟันผุ</p> <p>เป้าหมาย</p> <p>กลุ่มเด็กปฐมวัย วัยเรียน มีสุขภาพดี</p> | <p>๑. ส่งเสริมสุขภาพเด็ก ๐-๕ปี พัฒนาการสมวัย โดยกระบวนการเสริมสร้างความรู้แบบมีส่วนร่วม ระหว่างหน่วยบริการสาธารณสุข ผู้ปกครอง ศพด.</p> <p>๒.ดำเนินงานตำบลส่งเสริมเด็ก ๐-๕ปี สูงดี สมส่วน ฟันไม่ผุ พัฒนาการสมวัย</p> <p>๓.พัฒนาและสร้างเสริมสุขภาพเด็กนักเรียน โดยผ่านกระบวนการโรงเรียนส่งเสริมสุขภาพ</p> | <p>๑.ร้อยละของผู้ปกครอง ผู้ดูแลเด็ก ที่เด็กมีภาวะทุพโภชนาการ และ ได้รับการอบรมเสริมสร้างความรู้</p> <p>๒.มีการดำเนินงานตำบลส่งเสริมเด็ก ๐-๕ปี สูงดี สมส่วน ฟันไม่ผุ พัฒนาการสมวัย ในทุกตำบล</p> <p>๓.โรงเรียนทุกแห่งมีการดำเนินงานตามกระบวนการโรงเรียนส่งเสริมสุขภาพ ได้รับการประเมิน และพัฒนา</p> <p>ยกระดับ</p> |
| <p>ปัญหา</p> <p>๒.ครอบครัวและวัยรุ่นขาดทักษะชีวิต เช่นการป้องกันปัญหาการตั้งครรภ์วัยรุ่น ปัญหายาเสพติด</p> <p>เป้าหมาย</p> <p>ปัญหาการตั้งครรภ์วัยรุ่นและยาเสพติดลดลง</p> | <p>๑.พัฒนาทักษะด้านการให้คำปรึกษาแก่เจ้าหน้าที่ตามโปรแกรมทักษะชีวิตการป้องกันการตั้งครรภ์ก่อนวันอันควร และปัญหายาเสพติด</p> <p>๒.เสริมสร้างทักษะ ความเข้มแข็งจากภายในแก่กลุ่มเสี่ยงสูง ต่อการเกิดปัญหาการติดเกมส์ ติดNet ติดยาเสพติด</p> <p>๓. เสริมสร้างความรู้และทักษะชีวิต แก่นักเรียนประถมศึกษาปีที่ ๕-๖ และมัธยมศึกษาต้น ทุกโรงเรียนในการป้องกันการตั้งครรภ์ก่อนวันอันควร และการเสพยาเสพติด</p> | <p>๑.จำนวนเจ้าหน้าที่ ที่ผ่านการอบรมและมีความเชี่ยวชาญโปรแกรมทักษะชีวิต</p> <p>๒.ร้อยละของกลุ่มเสี่ยงสูง มีทักษะการป้องกันปัญหาการติดเกมส์ ติดNet ติดยาเสพติด และตั้งครรภ์ก่อนวันอันควร</p> <p>๓.ร้อยละของนักเรียนประถมศึกษาปีที่ ๕-๖ และนักเรียนมัธยมศึกษาปีที่ ๑ ในทุกโรงเรียนมีความรู้และทักษะในการป้องกันการตั้งครรภ์ก่อนวันอันควร และการเสพยาเสพติด</p> |

ประเด็นยุทธศาสตร์๑ Prevention Promotion and Protection Excellence

| กลยุทธ์ | กิจกรรมเชิงกลยุทธ์ | ตัวชี้วัดกลยุทธ์ |
|--|---|--|
| <p>แผนกลยุทธ์ที่๑.พัฒนาคุณภาพชีวิตคนไทยทุกกลุ่มวัย</p> <p><u>ปัญหา</u></p> <p>๓.ประชาชนขาดความตระหนักในการดูแลพฤติกรรมสุขภาพเพื่อป้องกันโรคไม่ติดต่อเรื้อรัง</p> <p><u>เป้าหมาย</u></p> <p>ประชาชน๑๕ปี ขึ้นไป มีพฤติกรรมการดูแลสุขภาพเพื่อป้องกันโรคไม่ติดต่อเรื้อรัง</p> | <p>๑.ค้นหากลุ่มเสี่ยง และผู้มีปัจจัยเสี่ยง ได้แก่ กลุ่ม BMI เกิน กลุ่มPre-DM กลุ่มPre-HT</p> <p>๒.ให้ความรู้ เสริมทักษะ และเสริมสร้างพลังการปรับเปลี่ยนพฤติกรรมสุขภาพในประชาชน ตามหลัก ๓อ.๒ส.</p> <p>๓.สร้างมาตรการทางสังคม นโยบายสาธารณะ พันธะสัญญา</p> <p>๔.ขับเคลื่อนการดำเนินงานตำบลจัดการสุขภาพให้ผ่านระดับดีมากทุกตำบล</p> | <p>๑.ประชาชน ๑๕ ปีขึ้นไป \geq ร้อยละ ๙๐ ได้รับ การคัดกรอง HT DM</p> <p>๒.สถานบริการทุกแห่ง มีการดำเนินงานคลินิก DPAC</p> <p>๓.อัตราผู้ป่วยผู้ป่วยเบาหวานรายใหม่ลดลง ร้อยละ ๒.๔</p> <p>๔.ประชาชนกลุ่มป่วยโรคเบาหวาน สามารถควบคุมเบาหวานได้ดี \geq ร้อยละ ๔๐ และประชาชนกลุ่มป่วยโรคความดันโลหิตสูง สามารถควบคุมความดันโลหิตสูงได้ดี \geq ร้อยละ ๕๐</p> <p>๕.ตำบลจัดการสุขภาพทุกแห่งผ่านเกณฑ์ระดับดีมาก</p> <p>๖.ประชาชนในชุมชนต้นแบบมีค่า BMI เกิน ไม่เพิ่มขึ้น</p> |
| <p><u>ปัญหา</u></p> <p>๔.ระบบการดูแลสุขภาพผู้สูงอายุยังไม่เป็นรูปแบบเดียวกัน</p> <p><u>เป้าหมาย</u></p> <p>ผู้สูงอายุมีคุณภาพชีวิตที่ดี</p> | <p><u>กลุ่มบุคคลากร</u></p> <p>๑.อบรมผู้รับผิดชอบงานผู้สูงอายุ Geratic syndrome</p> <p>๒.พัฒนาศักยภาพ CM และเพิ่มให้ครอบคลุม</p> <p>๓.อบรมหลักสูตรการดูแลผู้สูงอายุระยะสั้น ๔ เดือน</p> <p><u>กลุ่มแกนนำ</u></p> <p>๔.อบรมผู้ดูแลผู้สูงอายุ (CG)เพิ่มหรือทดแทน</p> <p>๕.พัฒนาศักยภาพCGด้านทักษะที่จำเป็นเฉพาะทาง</p> <p>๖.เพิ่มช่องทางการสื่อสารการดูแลผู้สูงอายุในกลุ่มผู้ดูแลผู้สูงอายุและเจ้าหน้าที่</p> <p><u>กลุ่มประชาชน</u></p> <p>๗.เตรียมความพร้อมประชาชนกลุ่มอายุ ๕๐ ปี ขึ้นไป เรียนรู้สภาวะสุขภาพที่เปลี่ยนแปลงก่อนวัยผู้สูงอายุ</p> <p>๘.ติดตาม ควบคุม กำกับ การดำเนินงานตำบล LTC</p> | <p>๑.จำนวนผู้รับผิดชอบงานผู้สูงอายุที่ผ่านการอบรม</p> <p>๒.จำนวนCMที่ได้รับการอบรม</p> <p>๓.จำนวนผู้รับการอบรมปีละ๒-๔คน</p> <p>๔.ประชาชนกลุ่มอายุ ๕๐ ปี ขึ้นไป ร้อยละ๘๐ มีความพร้อมเข้าสู่วัยผู้สูงอายุ</p> <p>๕.มีช่องทางการสื่อสารการดูแลผู้สูงอายุในกลุ่มผู้ดูแลผู้สูงอายุและเจ้าหน้าที่</p> <p>๖.ทุกตำบลมีการดำเนินงาน LTC อย่างมีประสิทธิภาพและต่อเนื่อง</p> |

ประเด็นยุทธศาสตร์๑ Prevention Promotion and Protection Excellence

| กลยุทธ์ | กิจกรรมเชิงกลยุทธ์ | ตัวชี้วัดกลยุทธ์ |
|--|--|---|
| <p>แผนกลยุทธ์ที่ ๑.พัฒนาคุณภาพชีวิตคนไทยทุกกลุ่มวัย ปัญหา ๕. ผู้พิการไม่ได้รับการดูแลในระยะแรกของการเปลี่ยนผ่าน และครอบครัวไม่ได้รับการดูแลหรือประเมินในระยะเปลี่ยนผ่าน ขาดการสื่อสารแจ้งเหตุ</p> <p>เป้าหมาย ผู้พิการได้รับการดูแลอย่างครอบคลุม</p> | <p>๑. พัฒนาเครือข่ายการและเพิ่มช่องทางการสื่อสารและแจ้งเหตุ โดยเร็ว</p> <p>๒. พัฒนาเจ้าหน้าที่ด้านระบบการประเมิน และช่วยเหลือ ประคับประคองแก่ผู้พิการและครอบครัว</p> <p>๓. ขับเคลื่อนการดำเนินงาน กองบุญผู้ด้วยโอกาสอำเภอบัพุดอย่างต่อเนื่อง</p> | <p>๑. ผู้พิการและครอบครัวทุกราย ได้รับการประเมิน สุขภาพในระยะเปลี่ยนผ่าน</p> <p>๒. มีระบบการดูแลผู้พิการด้านสุขภาพทุกพื้นที่</p> <p>๓. ร้อยละผู้ด้อยโอกาสได้รับการดูแล</p> |
| <p>แผนกลยุทธ์ที่ ๒ พัฒนาคุณภาพชีวิตระดับอำเภอ ปัญหา การขับเคลื่อนการจัดการสุขภาพของเครือข่ายสุขภาพไม่ เป็นระบบอย่างชัดเจน</p> <p>เป้าหมาย ประชาชนและชุมชนสามารถพึ่งตนเองได้ และไม่ทอดทิ้ง กัน โดยมีเครือข่ายบริการสาธารณสุขที่มีคุณภาพ และ ได้รับความไว้วางใจจากประชาชน</p> | <p>๑. จัดการระบบสุขภาพระดับพื้นที่โดยใช้พื้นที่เป็นฐาน ประชาชนเป็นศูนย์กลางด้วยการทำงานอย่างมีส่วนร่วมของรัฐ ประชาสังคม และเอกชนตามแนวทาง “ประชารัฐ” เพื่อสร้างเสริมความเข้มแข็งแก่ระบบสุขภาพอำเภอ</p> | <p>๑. อำเภอที่มีคณะกรรมการพัฒนาคุณภาพชีวิตระดับ อำเภอ (พชอ.) ตาม(ร่าง)ระเบียบสำนักนายกรัฐมนตรีว่า ด้วยคณะกรรมการพัฒนาคุณภาพชีวิตระดับอำเภอ</p> |
| <p>แผนกลยุทธ์ที่ ๓ ป้องกันควบคุมโรคและลดปัจจัยเสี่ยง ด้านสุขภาพ ปัญหา ๖. เครือข่ายการเฝ้าระวัง ป้องกัน ควบคุมโรคภายใต้ พรบ. โรคติดต่อ ๒๕๕๘ ยังขาดความรู้ ความเข้าใจและทักษะ</p> | <p>๑. พัฒนาเครือข่ายการเฝ้าระวัง ควบคุมป้องกันโรคและภัย สุขภาพ</p> <p>๒. พัฒนาระบบเฝ้าระวังและควบคุมโรคที่มีประสิทธิภาพ ทันสมัย</p> <p>๓. ส่งเสริมให้มินิวัดกรรมชุมชนในการควบคุมป้องกันโรค</p> | <p>๑. SRRT มีความพร้อมและได้รับการพัฒนาศักยภาพการ ควบคุมโรคภายใน ๒ gent</p> <p>๒. มีระบบปฏิบัติการ (APP) การรายงาน/ควบคุมโรค และมี War room ระดับอำเภอ เป็นหน่วยปฏิบัติการ ควบคุมโรค CDCU</p> |

ประเด็นยุทธศาสตร์๑ Prevention Promotion and Protection Excellence

| กลยุทธ์ | กิจกรรมเชิงกลยุทธ์ | ตัวชี้วัดกลยุทธ์ |
|---|--|---|
| <p>๗. ประชาชนขาดความรู้ ความตระหนัก และพฤติกรรมการป้องกันโรคติดต่อ</p> <p>๘. ผลิตภัณฑ์สุขภาพไม่ผ่านเกณฑ์มาตรฐาน</p> <p>๙. ประชาชนมีการใช้ยาที่ไม่ถูกต้อง</p> <p><u>เป้าหมาย</u></p> <p>๑. โรคติดต่อลดลง</p> <p>๒. ผลิตภัณฑ์สุขภาพได้มาตรฐานตามเกณฑ์ที่กำหนด</p> <p>๓. ประชาชนมีความปลอดภัยทางด้านอาหารและยา</p> | <p>๕. สร้างความเข้มแข็ง ในการควบคุม กำกับ ดูแลผลิตภัณฑ์สุขภาพ และสถานประกอบการ ทั้งการผลิต นำเข้า จำหน่าย และควบคุมการโฆษณา ให้เป็นไปตามหลักเกณฑ์ที่กำหนด รวมถึงมีการบังคับใช้กฎหมายอย่างจริงจัง</p> <p>๖. สร้างภาคีเครือข่ายในการดำเนินงานคุ้มครองผู้บริโภคด้านผลิตภัณฑ์สุขภาพ</p> <p>๗. มีรูปแบบข้อมูลข่าวสารที่ทันสมัย สื่อสารไปยังประชาชนในแต่ละกลุ่มเป้าหมายได้อย่างเหมาะสม</p> <p>๘. พัฒนาสถานที่ผลิตต้นแบบ เพื่อถ่ายทอดองค์ความรู้ และเป็นต้นแบบในการพัฒนาสถานประกอบการ</p> <p>๙. พัฒนาองค์ความรู้เรื่องพบ.ต่างๆให้แก่เจ้าหน้าที่ ผู้ประกอบการ ภาคีเครือข่าย และ อสม.</p> <p>๑๐. เสริมสร้างความรู้ ความเข้าใจ แก่เจ้าหน้าที่ ที่เกี่ยวข้อง และผู้ประกอบการ ให้มีความพร้อมรองรับกฎหมาย ที่เกี่ยวข้อง เช่น GPP</p> <p>๑๑. กำกับ ดูแล และเฝ้าระวัง ร้านขายยากลุ่มเสี่ยง</p> <p>๑๒. ส่งเสริมความรู้ และประชาสัมพันธ์ เกี่ยวกับการใช้ยาที่ถูกต้องแก่ประชาชน</p> <p>๑๓. พัฒนาเครือข่ายดำเนินงานคุ้มครองผู้บริโภค เช่น อย.น้อย นักเรียนแกนนำในระดับมัธยม</p> <p>๑๔. จัดช่องทางส่งต่อข้อมูล ให้กับหน่วยงานที่ เกี่ยวข้อง เช่น อย. หน่วยงานด้านความมั่นคง</p> <p>๑๕. สํารวจการใ้ยาในแต่ละครัวเรือน</p> | <p>๓. กสค.ได้รับการอบรม</p> <p>๔. มีนวัตกรรม ๑ เรื่อง</p> <p>๕. อัตราการบาดเจ็บและการเสียชีวิตทางถนน ลดลงไม่เกิน ๑๘ ต่อแสนประชากร</p> <p>๖. ผลิตภัณฑ์สุขภาพที่ได้รับการตรวจสอบ ได้มาตรฐานตามเกณฑ์ที่กำหนด มากกว่าร้อยละ ๙๖</p> <p>๗. ร้อยละของการกระทำความผิดทางกฎหมาย ลดลง</p> |

ประเด็นยุทธศาสตร์ ๑ Prevention Promotion and Protection Excellence

| กลยุทธ์ | กิจกรรมเชิงกลยุทธ์ | ตัวชี้วัดกลยุทธ์ |
|---|--|---|
| <p>แผนงานที่ ๔ บริหารจัดการสิ่งแวดล้อม</p> <p><u>ปัญหา</u></p> <p>๑๐. ขาดการมีส่วนร่วมจากภาคส่วนที่เกี่ยวข้องในการจัดการด้านอนามัยสิ่งแวดล้อมในชุมชน และพื้นที่แหล่งท่องเที่ยว</p> <p>๑๒. ชีตความสามารถของครัวเรือนและภาคีเครือข่ายด้านการจัดการสิ่งแวดล้อมยังมีน้อย</p> <p><u>เป้าหมาย</u></p> <p>ชุมชนและพื้นที่แหล่งท่องเที่ยวมีสิ่งแวดล้อมที่เอื้อต่อการดำรงชีวิตอย่างมีสุขภาวะและนักท่องเที่ยวมีความปลอดภัย</p> | <p>๑.สร้างความร่วมมือพหุภาคี ภาคประชาชนและองค์กรปกครองส่วนท้องถิ่น ตามแนวประชารัฐ</p> <p>๒.พัฒนาขีดความสามารถของประชาชน และภาคีเครือข่ายในการจัดการสิ่งแวดล้อมที่มีผลต่อสุขภาพ</p> | <p>๑.ร้อยละ ของ อปท. ภาคีเครือข่ายในพื้นที่มีส่วนร่วมในการจัดการอนามัยสิ่งแวดล้อม ตามมาตรฐาน</p> <p>๒.ร้อยละ ของครัวเรือนและภาคีเครือข่ายด้านอนามัยสิ่งแวดล้อมได้รับการพัฒนาศักยภาพ</p> |

ประเด็นยุทธศาสตร์ ๒ Service Excellence

| กลยุทธ์ | กิจกรรมเชิงกลยุทธ์ | ตัวชี้วัดกลยุทธ์ |
|--|---|---|
| <p>กลยุทธ์ที่ ๑. การพัฒนาระบบการแพทย์ปฐมภูมิ</p> <p><u>ปัญหา:</u></p> <p>๑.๑ การจัดการบริการเชิงรุกยังไม่ครอบคลุมพื้นที่รับผิดชอบ(PCC)</p> <p>๑.๒ ขาดการเชื่อมโยงข้อมูลภายในทีม(รพ./รพ.สต.)</p> <p><u>เป้าหมาย:</u> มี PCC คุณภาพ</p> | <p>๑.ยกระดับคุณภาพการให้บริการ PCC</p> | <p>๑.คลินิกหมอครอบครัว(PCC) มีการดำเนินงานครอบคลุมทุกมิติ</p> |
| <p>กลยุทธ์ที่ ๒. พัฒนาระบบบริการสุขภาพ</p> <p><u>ปัญหา:</u></p> <p>๒.๑ การเข้าถึงบริการ :แพทย์แผนไทย,ทันตกรรม,NCD (DM,HT,CVD,CKD)</p> <p>๒.๒ ประชาชนได้รับยาต้านจุลชีพไม่สมเหตุสมผล</p> <p>๒.๓ หน่วยบริการยังดูแลผู้ป่วยไม่ได้ตาม service plan</p> <p><u>เป้าหมาย:</u> เพิ่มประสิทธิภาพในการเข้าถึงบริการ ตามสาขา service plan</p> <p>ทั่วถึง การใช้ยาต้านจุลชีพมีความปลอดภัย ระบบประกันสุขภาพ มีความครอบคลุม</p> | <p>๑.สนับสนุนให้มีการจัดตั้งและดำเนินการ OPD คู่ขนานแพทย์แผนไทย และคลินิกเฉพาะทางการแพทย์แผนไทยอย่างน้อย ๑ โรคใน ๔ โรค</p> <p>๒. ส่งเสริมการแพทย์แผนไทยเชิงรุกในทุกหน่วยบริการ</p> <p>๓. ส่งเสริมให้สถานบริการใช้ยาสมุนไพร(ขมิ้นชัน,ฟ้าทะลายโจร)เป็น frist line drug</p> <p>๔. พัฒนาศักยภาพหน่วยบริการด้านทันตกรรมให้ได้มาตรฐานระดับสถานบริการ</p> <p>๕. พัฒนา NCD clinic ให้ผ่านเกณฑ์มาตรฐาน clinic NCD คุณภาพสู่ NCD clinic Plus</p> <p>๖. พัฒนาระบบการใช้ยาอย่างสมเหตุสมผลและระบบประมวลผล</p> <p>๗. สร้างความเข้มแข็งของคณะกรรมการ RDU</p> <p>๘. สร้างความตระหนักรู้ของบุคลากรทางการแพทย์และผู้รับบริการ</p> <p>๙. พัฒนาเครือข่าย(Network) เพื่อส่งเสริมการใช้ยาอย่างสมเหตุสมผลอย่างเป็นระบบ</p> | <p>๑.รพ.มีคลินิก OPD คู่ขนาน/เฉพาะทางแพทย์แผนไทย</p> <p>๒.ร้อยละผู้รับบริการแพทย์แผนไทย</p> <p>๓.ร้อยละรพ.ที่ผ่านการรับรอง NCD clinic Plus(๑๐๐%)</p> <p>๔.ร้อยละของสถานบริการใช้ยาอย่างสมเหตุสมผล</p> |

ประเด็นยุทธศาสตร์ ๒ Service Excellence

| กลยุทธ์ | กิจกรรมเชิงกลยุทธ์ | ตัวชี้วัดกลยุทธ์ |
|---|---|---|
| <p>กลยุทธ์ที่ ๓.ระบบการแพทย์ฉุกเฉินครบวงจรและการส่งต่อ</p> <p><u>ปัญหา:</u></p> <p>๓.๑ ระบบบริการแพทย์ฉุกเฉิน(FR) ไม่ครอบคลุมทุกพื้นที่</p> <p>๓.๒ สภาพแวดล้อมทางถนนมีความเสี่ยงต่อการเกิดอุบัติเหตุ</p> <p><u>เป้าหมาย :</u> จำนวนผู้เสียชีวิตทางอุบัติเหตุทางถนนลดลง</p> | <p>๑.สนับสนุนให้มีการพัฒนาเครือข่ายบริการการแพทย์ฉุกเฉิน (FR)</p> <p>๒.พัฒนาทีมแพทย์ฉุกเฉิน</p> <p>๓.พัฒนาระบบ Thai refer ให้มีประสิทธิภาพ</p> <p>๔. ขับเคลื่อนการดำเนินการป้องกันอุบัติเหตุโดยการมีส่วนร่วมของเครือข่าย</p> | <p>๑.ร้อยละของ FR เพิ่มขึ้น</p> <p>๒.ร้อยละของผู้ป่วยที่ส่งด้วยโปรแกรม Thai refer</p> <p>๓.จำนวนผู้เสียชีวิตทางอุบัติเหตุทางถนนลดลง</p> |
| <p>แผนกลยุทธ์ที่ ๔ พัฒนาศักยภาพบุคลากรและพื้นที่เฉพาะ</p> <p><u>ปัญหา:</u></p> <p>๔.๑ ผู้ป่วยวัณโรคเพิ่มขึ้น</p> <p><u>เป้าหมาย :</u></p> <p>๑. ผู้ป่วยวัณโรครักษาสำเร็จ</p> <p>๒. จำนวนผู้ป่วยวัณโรครายใหม่ลดลง</p> | <p>๑.ติดตาม ควบคุม กำกับการดูแลรักษาผู้ติดเชื้อวัณโรค และผู้ป่วยตามมาตรฐานให้หายและกินยาครบ</p> <p>๒. เสริมสร้างความรู้ และทักษะการป้องกันและควบคุมโรควัณโรคในกลุ่มผู้ป่วย และกลุ่มเสี่ยง</p> <p>๓.พัฒนาศักยภาพแกนนำการป้องกันและควบคุมโรควัณโรค</p> <p>๔.เสริมสร้างกระแสสังคม และประชาสัมพันธ์การป้องกันและควบคุมโรควัณโรคอย่างต่อเนื่อง</p> | <p>๑.อัตราความสำเร็จการรักษาผู้ป่วยวัณโรคปอดรายใหม่</p> <p>๒.ผู้ป่วยรายใหม่มีจำนวนลดลง</p> |

ประเด็นยุทธศาสตร์ ๓ People Excellence

| กลยุทธ์ | กิจกรรมเชิงกลยุทธ์ | ตัวชี้วัดกลยุทธ์ |
|---|--|--|
| <p>แผนกลยุทธ์ที่ ๑ พัฒนาระบบบริหารจัดการกำลังคนด้านสุขภาพ</p> <p>๑.พัฒนาการวางแผนกำลังคนด้านสุขภาพ (HRP)</p> <p>ปัญหา:</p> <ul style="list-style-type: none"> - กลุ่มวิชาชีพที่ดำเนินงานตามนโยบายไม่เพียงพอเช่น แพทย์แผนไทย จพ.เภสัชสาธารณสุข จพ.ทันตสาธารณสุข <p>เป้าหมาย: เพียงพอ / สมรรถนะ</p> <p>๒.การผลิตและพัฒนากำลังคนสู่ความเป็นมืออาชีพ</p> <p>ปัญหา:</p> <ul style="list-style-type: none"> - การพัฒนาความรู้ ความสามารถด้านต่างๆไม่ครอบคลุมตามภารกิจและบทบาทหน้าที่ เช่น ด้านการใช้ พรบ. กฎหมายใหม่ๆการจัดซื้อ จัดจ้าง การเงินการคลัง การเลิกบุหรี การตรวจพัฒนาการเด็ก การปฏิบัติงานตามบทบาทหน้าที่ ICS EOC <p>เป้าหมาย : บุคลากรมีศักยภาพ</p> <p>๓.เพิ่มประสิทธิภาพบริหารจัดการกำลังคนด้านสุขภาพ</p> <p>ปัญหา:</p> <ul style="list-style-type: none"> - กำลังคนยังไม่เหมาะสมกับโครงสร้าง/ภาระงานของหน่วยงาน/หน่วยบริการ - ภาพรวมจังหวัด : ดัชนีวัดความสุขบุคลากร มิติสุขภาพด้านการเงินดีมีค่าเฉลี่ยต่ำสุด รองลงมามิติด้านผ่อนคลายดี และใฝ่รู้ดี ตามลำดับ <p>เป้าหมาย : หน่วยบริการมีกำลังคนเพียงพอตามโครงสร้างและภาระงาน บุคลากรมีความสุข</p> | <p>๑.สรรหาแผนไทยลงในสถานบริการที่ขาดแคลน และพื้นที่ตามนโยบาย</p> <p>๒. จัดฝึกอบรมผู้ช่วยแพทย์แผนไทย หรือ บุคลากรสาธารณสุข</p> <p>๑.เสริมสร้างความรู้ และสมรรถนะ ตามบทบาทหน้าที่ของบุคลากร</p> <p>๑. พัฒนาระบบบริหารจัดการกำลังคน ด้วยหลักธรรมาภิบาล</p> <p>๒.ส่งเสริมการดำเนินชีวิตของบุคลากรโดยยึดหลักเศรษฐกิจพอเพียง</p> | <p>๑. ร้อยละของสถานบริการสาธารณสุข ตามเป้าหมายแพทย์แผนไทย/ผู้ช่วยแพทย์แผนไทย</p> <p>๑. ร้อยละของบุคลากรได้รับการอบรมเสริมสร้างความรู้ และสมรรถนะตามบทบาทหน้าที่</p> <p>๒. ร้อยละของบุคลากรที่มีความรู้ และสามารถปฏิบัติงานได้อย่างมีประสิทธิภาพ</p> <p>๑. หน่วยบริการ มีอัตรากำลังคนที่เหมาะสมกับภาระงาน</p> <p>๒. ดัชนีวัดความสุขบุคลากรเพิ่มขึ้น</p> |

ประเด็นยุทธศาสตร์ ๓ People Excellence

| กลยุทธ์ | กิจกรรมเชิงกลยุทธ์ | ตัวชี้วัดกลยุทธ์ |
|---|---|---|
| <p>๔.พัฒนาเครือข่ายกำลังคนด้านสุขภาพ</p> <p>ปัญหา:</p> <ul style="list-style-type: none"> - จำนวน อสค.ยังไม่ครอบคลุมกลุ่มโรคเป้าหมายที่ต้องดูแล - การนำเสนอผลงานสาขาต่างๆของอสม.มีน้อย - การดำเนินงานกองทุนสุขภาพตำบลยังขาดประสิทธิภาพ - การบูรณาการเครือข่ายการดูแลด้านสาธารณสุขทางทะเลยังไม่มีรูปแบบและระบบที่ชัดเจน <p>เป้าหมาย : เครือข่ายกำลังคนด้านสุขภาพ (อสม. อสค. อปท. และเครือข่ายสาธารณสุขทางทะเล) มีจำนวนเพียงพอ มีศักยภาพ และมีส่วนร่วม</p> | <ol style="list-style-type: none"> ๑. เสริมสร้างศักยภาพภาคประชาชน ในการดูแลผู้ป่วยกลุ่มโรคเป้าหมาย และโรคที่มีอยู่ในพื้นที่ ๒. เสริมสร้างกระบวนการในการสรรหา/ คัดเลือก อสม.ที่มีผลงานสาขาต่างๆ ในตำบล/อำเภอ ๓. พัฒนาประสิทธิภาพการบริหารกองทุนสุขภาพตำบล ๔. สร้างกระบวนการขับเคลื่อนภาคีเครือข่ายสาธารณสุขทางทะเลอย่างเป็นรูปธรรม ๕. สร้างกระบวนการมีส่วนร่วมของ อปท. ในการจัดการสุขภาพของประชาชนในพื้นที่ | <ol style="list-style-type: none"> ๑. จำนวนคนของภาคประชาชนที่ผ่านการอบรม อสค. ๒. จำนวน อสม.มีผลงานนำเสนอสาขาต่างๆในระดับจังหวัด แต่ละปีงบประมาณ ๓. ร้อยละของกองทุนตำบลมีแผนงานโครงการในการจัดการสุขภาพและมีการเบิกจ่ายเงินกองทุนมีประสิทธิภาพ อปท. ๔. ร้อยละภาคีเครือข่ายเข้ามามีส่วนร่วม ในกิจกรรมสาธารณสุขทางทะเลตามภารกิจหน้าที่ |

ประเด็นยุทธศาสตร์ ๔ Governance Excellence

| กลยุทธ์ | กิจกรรมเชิงกลยุทธ์ | ตัวชี้วัดกลยุทธ์ |
|---|--|--|
| <p>กลยุทธ์ที่ ๑. พัฒนาระบบธรรมาภิบาลและองค์กรคุณภาพ</p> <p>๑.๑ การประเมินคุณธรรม ความโปร่งใส และบริหารความเสี่ยง</p> <p><u>ปัญหา</u> หน่วยงานยังไม่ได้ประเมิน ITA การตรวจสอบภายในยังพบความเสี่ยงในองค์กร/หน่วยบริการ</p> <p><u>เป้าหมาย</u> ความโปร่งใส คุณธรรม ในหน่วยงาน</p> <p>๑.๒ พัฒนาองค์กรคุณภาพ</p> <p><u>ปัญหา</u></p> <ul style="list-style-type: none"> - รพ.สต.ติดดาว ขาดการเชื่อมโยงระหว่างแม่ข่าย-ลูกข่าย - ความต่อเนื่องของการพัฒนาตามเกณฑ์คุณภาพ มาตรฐาน (HA PCA รพ.สต.ติดดาว ฯ) <p><u>เป้าหมาย</u> : หน่วยบริการมีการพัฒนาได้ตามเกณฑ์คุณภาพมาตรฐานต่อเนื่อง</p> | <p>๑.เสริมสร้างองค์กรคุณธรรม</p> <p>๒.การควบคุมภายใน/บริหารความเสี่ยง/ตรวจสอบภายใน</p> <p>๓.ส่งเสริมและพัฒนาคุณภาพการบริหารจัดการภาครัฐ</p> <p>๔. จัดระบบควบคุม กำกับ ตรวจสอบการดำเนินงาน ติดตามและประเมินผลงานของหน่วยงานในสังกัดอย่างมีประสิทธิภาพและประสิทธิผล</p> <p>๑.พัฒนารพ.สต.ให้ผ่านเกณฑ์ รพ.สต.ติดดาว</p> <p>๒.สร้างความเข้มแข็งระบบพี่เลี้ยงคุณภาพโรงพยาบาล</p> | <p>๑.หน่วยงาน ผ่านการประเมินองค์กรคุณธรรม</p> <p>๒.หน่วยงาน ผ่านการประเมินการควบคุมภายใน/บริหารความเสี่ยง/ตรวจสอบภายใน</p> <p>๓.หน่วยงาน ผ่านการประเมิน ITA</p> <p>๑.รพ.สต.ที่ผ่านเกณฑ์ รพ.สต.ติดดาวระดับ ๕ ดาว อย่างน้อยปีละ ๑ แห่ง</p> <p>๒.รพ.ผ่านการรับรอง Re-accredit</p> |

ประเด็นยุทธศาสตร์ ๔ Governance Excellence

| กลยุทธ์ | กิจกรรมเชิงกลยุทธ์ | ตัวชี้วัดกลยุทธ์ |
|--|--|---|
| <p>กลยุทธ์ที่ ๒. พัฒนาระบบข้อมูลสารสนเทศด้านสุขภาพ</p> <p><u>ปัญหา</u> ๑. ความปลอดภัยของข้อมูลด้านสารสนเทศ (มีความเสี่ยงของฐานข้อมูล) ระบบเทคโนโลยี เปลี่ยนแปลงเร็ว ทำให้จนท.ตามไม่ทัน ๒. Soft ware ต่างหน่วยงานต่างพัฒนา เช่น ๔๓ แพ้ม ไม่มีโปรแกรมกลางของกระทรวง</p> <p><u>เป้าหมาย</u> -คุณภาพ ความปลอดภัยของข้อมูล -การมีฐานข้อมูลเดียวกัน</p> | <p>๑. พัฒนาระบบข้อมูลสารสนเทศระดับจังหวัด ๒. พัฒนาระบบความปลอดภัยของฐานข้อมูลสุขภาพ</p> | <p>๑. ร้อยละ ๑๐๐ ของสถานบริการ มีฐานข้อมูลที่มีคุณภาพและความปลอดภัย</p> |
| <p>กลยุทธ์ที่ ๓. การบริหารจัดการด้านการเงินการคลังสุขภาพ</p> <p><u>ปัญหา</u> การขาดสภาพคล่องทางการเงินการคลังของหน่วยบริการ</p> <p><u>เป้าหมาย</u> หน่วยบริการมีประสิทธิภาพการเงินการคลัง</p> | <p>๑. การจัดสรรเงินอย่างพอเพียง (Sufficient Allocation) ๒. ติดตามกำกับด้วยแผนทางการเงิน (Plan fin Management) ๓. สร้างประสิทธิภาพการบริหารจัดการ (Efficient Management) ๔. พัฒนาคุณภาพข้อมูลบัญชี (Accounting Audit) (PB) ๕. พัฒนาเครือข่ายและศักยภาพบุคลากร (CFO = Network Capacity Building)</p> | <p>๑. ไม่มีหน่วยบริการในสังกัดสำนักงานสาธารณสุขจังหวัดพังงาประสบภาวะวิกฤติทางการเงิน ระดับ ๗ ๒. ร้อยละของหน่วยบริการมีผลต่างแผน และผลไม่เกินร้อยละ ๕ (แผนรายได้-ค่าใช้จ่าย) ๓. หน่วยบริการในสังกัดสำนักงานสาธารณสุขจังหวัดพังงา มีคุณภาพบัญชีมากกว่าร้อยละ ๙๐ ๔. CFO หน่วยบริการในสังกัดสำนักงานสาธารณสุขจังหวัดพังงา ผ่านการอบรม</p> |

ประเด็นยุทธศาสตร์ ๔ Governance Excellence

| กลยุทธ์ | กิจกรรมเชิงกลยุทธ์ | ตัวชี้วัดกลยุทธ์ |
|---|--|---|
| <p>กลยุทธ์ที่ ๔.การพัฒนางานวิจัยและนวัตกรรมด้านสุขภาพ</p> <p><u>ปัญหา</u> การพัฒนาบุคลากรด้านการทำวิจัย/ R๒R และนวัตกรรมยังไม่บรรลุเป้าประสงค์ (บุคลากรขาดความสนใจ ขาดแรงจูงใจ ขาดการนำไปใช้ประโยชน์ ฯลฯ)</p> <p><u>เป้าหมาย</u> มีผลงานทางวิชาการ/วิจัย/R๒R</p> | <p>๑.พัฒนางานวิจัยและองค์ความรู้ด้านสุขภาพ</p> | <p>๑.บุคลากรมีผลงานวิจัย /R๒R ๒.ผลงานทางวิชาการมีการเผยแพร่และนำไปใช้ประโยชน์ในการพัฒนางานต่อเนื่อง</p> |
| <p>กลยุทธ์ที่ ๕.การปรับโครงสร้างและและพัฒนากฎหมายด้านสุขภาพ</p> <p><u>ปัญหา</u> ๑.ขาดการบังคับใช้กฎหมายทางด้านสาธารณสุข มีหลายภาคส่วนเข้ามาเกี่ยวข้อง,ช่องว่างของกฎหมาย</p> <p><u>เป้าหมาย</u> การบังคับใช้กฎหมายอย่างเป็นรูปธรรม</p> | <p>๑.พัฒนาองค์ความรู้ด้านกฎหมายให้กับพนักงานเจ้าหน้าที่ทุกภาคส่วนสามารถปฏิบัติงานได้อย่างเป็นรูปธรรม</p> | <p>๑.ร้อยละของพนักงานเจ้าหน้าที่ที่มีความรู้และสามารถบังคับใช้กฎหมายได้</p> |

ส่วนที่ ๓

การวิเคราะห์ปัญหาสุขภาพ
คปสอ.ทับปุด ปี ๒๕๖๔

ประเด็น : การควบคุมและป้องกันโรคไม่ติดต่อเรื้อรัง

การวิเคราะห์ตามกรอบ Six Auditing Block (SAB)

๑.การป้องกันและควบคุมโรค

DM คุมได้ เกณฑ์ ≥ 40 (๒๙.๓๔)

HT คุมได้ เกณฑ์ ≥ 50 (๔๑.๔๑)

DM รายใหม่ เกณฑ์ ≤ 2.05 (๘.๗๖)

๒.การจัดการข้อมูล NCD คุณภาพ

๑.ติดตาม / นิเทศ

ทุก ๑ เดือน : ประชุมประจำเดือน สสอ. ,ระบบ HDC

ทุก ๒ เดือน : ประชุม พขอ. , คปสอ.

๒. ๖ เดือน นิเทศติดตาม รพ.สต.

๓. ๙ เดือน เยี่ยมเสริมพลัง และแลกเปลี่ยนเรียนรู้ในทุกตำบล

๑. โครงการพัฒนาศักยภาพเจ้าหน้าที่ และระบบบริการคลินิกโรคเรื้อรังในสถานบริการ (NCD Clinic Plus)
๒. โครงการพัฒนาระบบข้อมูลและติดตามงานคลินิกโรคเรื้อรัง
๓. โครงการปรับเปลี่ยนพฤติกรรมกลุ่มเสี่ยงและกลุ่มป่วยโรคเรื้อรัง
๔. แลกเปลี่ยนเรียนรู้การจัดการโรคไม่ติดต่อเรื้อรังระดับตำบล



๑. NCD Board /

๒. CM/SM

๓. ทีมสหวิชาชีพ

๔. รพสต./รพช.

๕. คณะกรรมการ พขอ.

๑. พัฒนารูปแบบบริการ NCD Clinic Plus
๒. พัฒนาระบบข้อมูลสารสนเทศ
๓. พัฒนางานวิชาการเพื่อแก้ไขปัญหาในพื้นที่
๔. ขับเคลื่อนการดำเนินงานควบคุมโรคไม่ติดต่อร่วมกับภาคีเครือข่าย พขอ.

๑. พัฒนาและขับเคลื่อน NCD Clinic Plus

๒. พัฒนาระบบข้อมูลสารสนเทศตาม Template KPI กระทรวง

๓. เสริมสร้างการมีส่วนร่วมของเครือข่าย

๔. พัฒนารูปแบบการปรับเปลี่ยนพฤติกรรม

Task list & Monitor

PERT -NCD

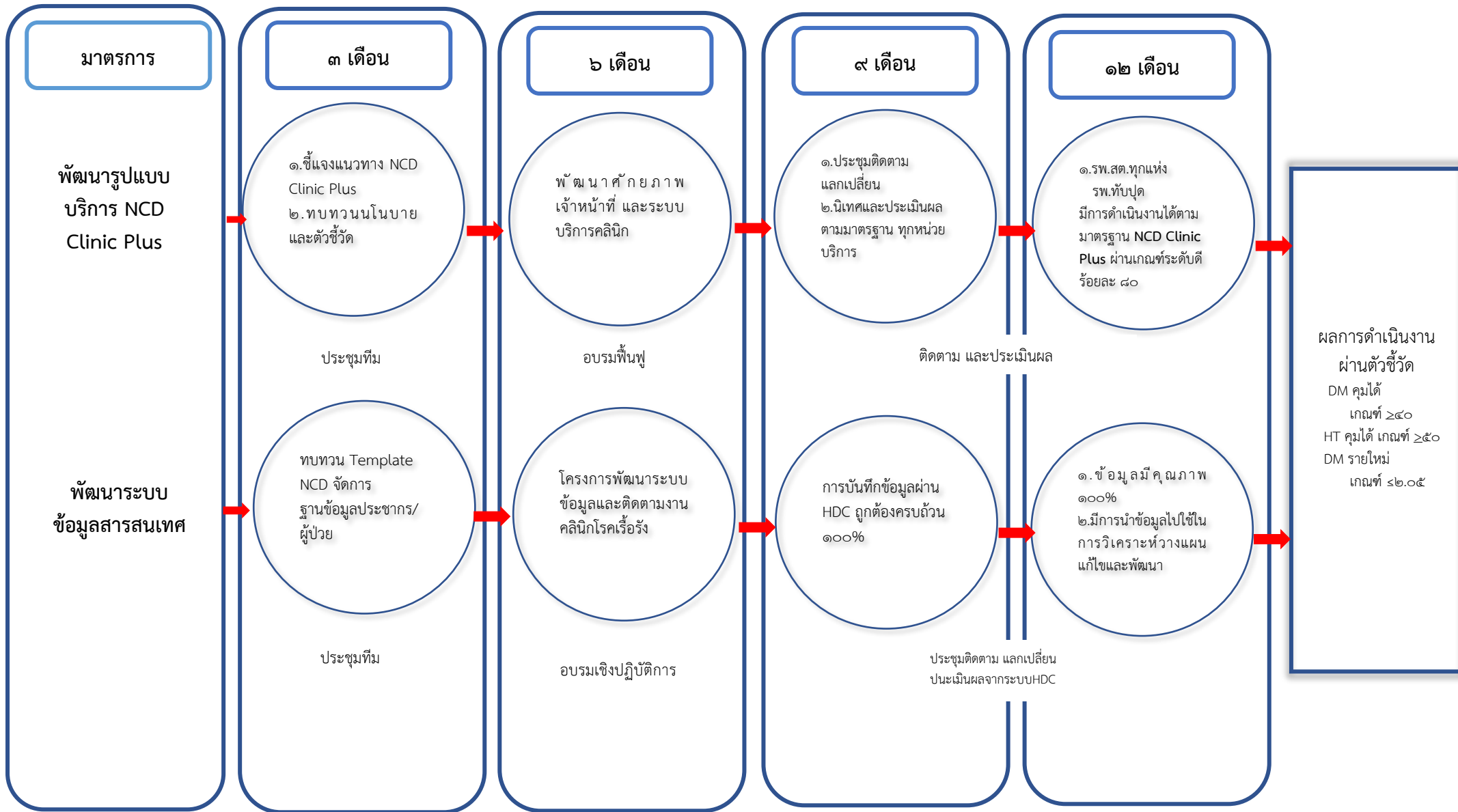

Task list & Monitor

PERT -NCD

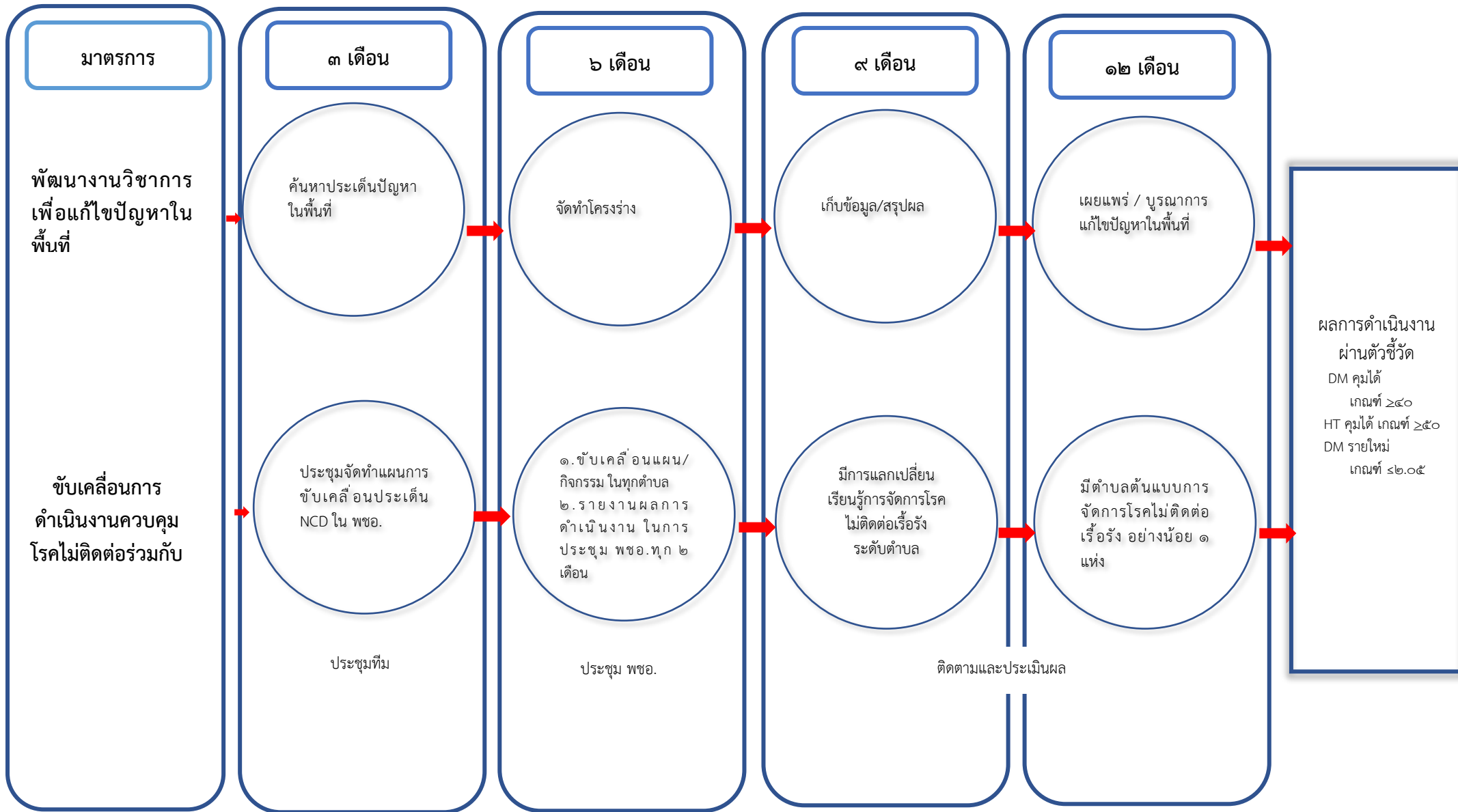

ประเด็น : ไรโซใช้เลือดออก

การวิเคราะห์ตามกรอบ Six Auditing Block (SAB)

1. อัตราป่วยด้วยไรโซใช้เลือดออก สูงกว่าค่ามัธยฐาน ๕ ปี ย้อนหลัง
2. ค่า HI, CI สูง

1. นิเทศ/ติดตาม ตามแผน คปสอ. ทับปุด ๒ ครั้ง/ปี
2. ติดตามจากการประชุม คปสอ. ทับปุด ทุก ๒ เดือน
3. ระบบรายงาน โปรแกรม vepipro ทุกเดือน

- 1.อบรมฟื้นฟูความรู้ไรโซใช้เลือดออก แนวทางการจัดการพาหะนำโรคแบบผสมผสาน และการเขียนรายงานสอบสวนโรค
2. ประชุมติดตามการดำเนินงานควบคุม ป้องกันโรคติดต่อ
3. กิจกรรม Big Cleaning Day
๔. นิเทศ ติดตาม การดำเนินงานควบคุม ป้องกันโรคในสถานบริการ



1. ทีม SRRT ระดับอำเภอ, ตำบล
2. ผู้รับผิดชอบงานควบคุมโรคติดต่อ โรงพยาบาล และ รพ.สต.

1. มาตรฐาน SRRT ระดับอำเภอ, ตำบล
2. มาตรการ ๓-๓-๑

1. พัฒนาทักษะทีมสอบสวนโรคที่มีประสิทธิภาพ
2. การจัดการสภาพแวดล้อมที่เอื้อต่อการเกิดโรค

Task list & Monitor

PERT -โรครื้อเลือดออก

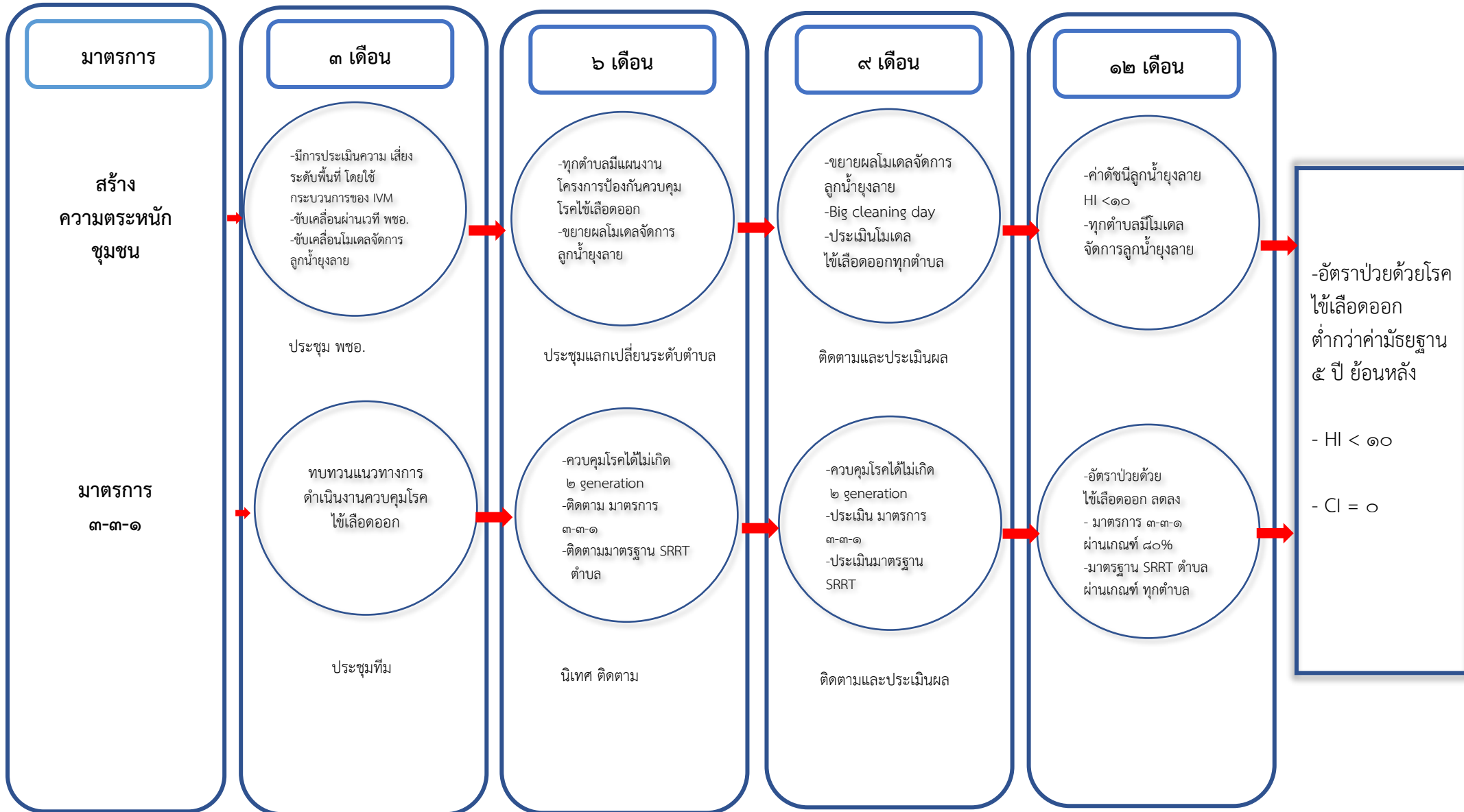

ประเด็น : วัณโรค

การวิเคราะห์ตามกรอบ Six Auditing Block (SAB)

1. นิเทศ/ติดตาม ตามแผน คปสอ. ทับปุด 2 ครั้ง/ปี
2. ติดตามจากการประชุม คปสอ. ทับปุด ทุก 2 เดือน

1. ประชุมผู้รับผิดชอบงานทบทวนแนวทางการดำเนินงานวัณโรค
2. จัดอบรมให้ความรู้เรื่องวัณโรคปอด การคัดกรอง และการเฝ้าระวังโรคในพื้นที่แก่อสม.
3. การคัดกรอง และการเฝ้าระวังวัณโรคในกลุ่มเสี่ยง โดย ทีมสหวิชาชีพ, อสม.
4. นิเทศ ติดตาม การดำเนินงานวัณโรคในสถานบริการ

1. การทำ DOT ยังไม่มีประสิทธิภาพ
2. การคัดกรองไม่ครอบคลุมกลุ่มเสี่ยง



1. ผู้ประสานงานวัณโรคระดับอำเภอ
2. ผู้รับผิดชอบงานวัณโรค ระดับโรงพยาบาล และ รพ.สต. 3 อสม. ในเครือข่าย

มาตรฐานคลินิกวัณโรคคุณภาพ

1. ทบทวนแนวทางการดำเนินงานวัณโรค
2. พัฒนาทักษะทีมด้านการคัดกรอง และการเฝ้าระวังวัณโรค

Task list & Monitor

PERT – วัณโรค

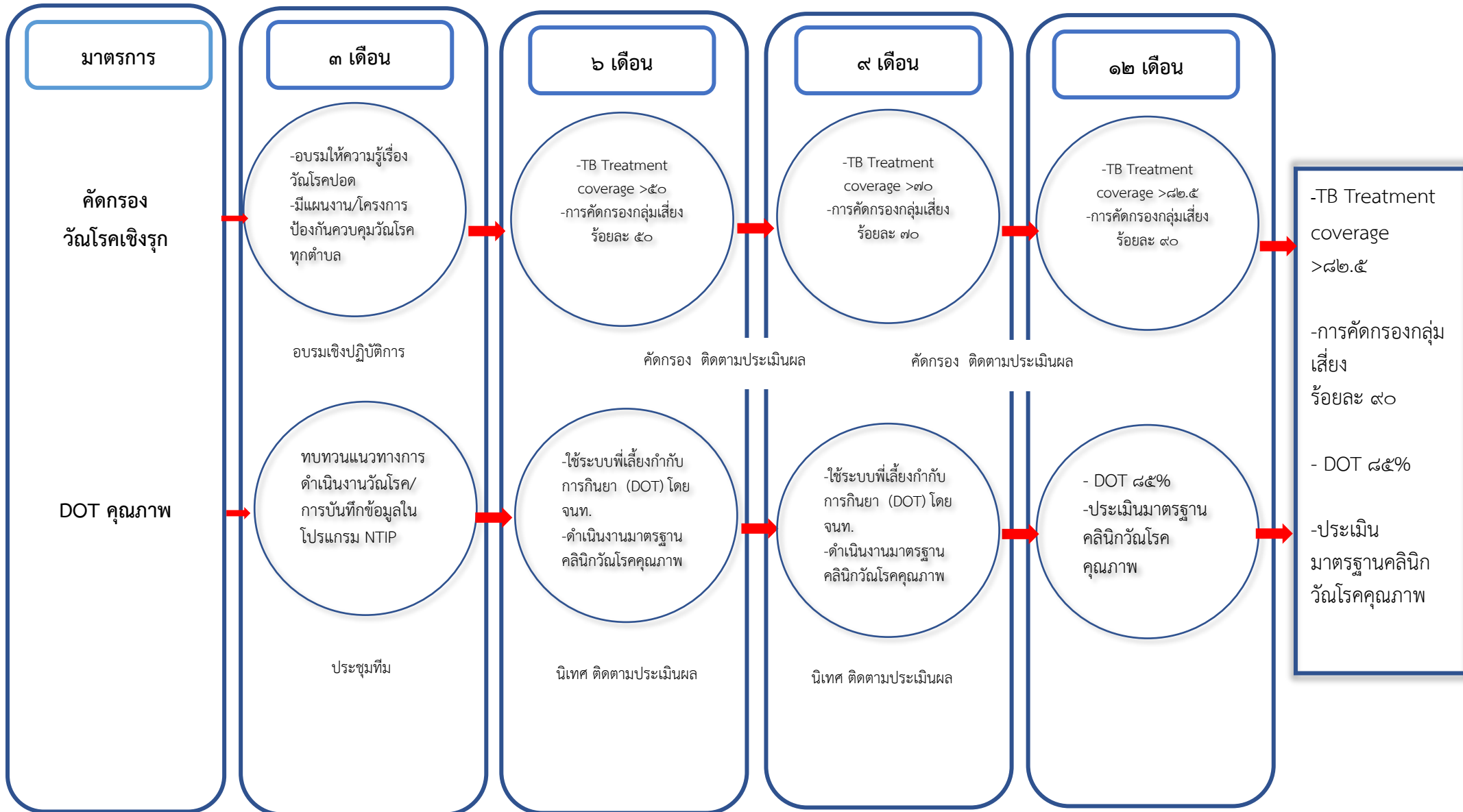

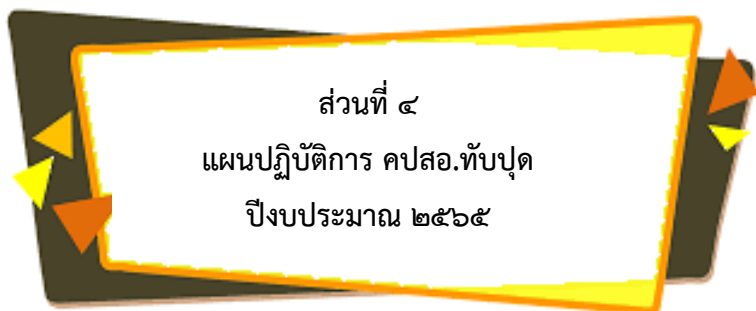

ส่วนที่ ๔

แผนปฏิบัติการ คปสอ.ทับปุด

ปีงบประมาณ ๒๕๖๕

สรุปแผนปฏิบัติการเครือข่ายสุขภาพอำเภอทับปุด อำเภอทับปุด จังหวัดพังงา ประจำปีงบประมาณ พ.ศ. ๒๕๖๕

| ลำดับ | โครงการ | งบประมาณ | | | | ผู้รับผิดชอบ | รหัสโครงการ |
|---|---|-----------|------------------------|---------|-----------------|---|-------------|
| | | บริหารCUP | เงินบำรุง รพ.ทับปุด | กองทุนฯ | ประกัน สังคม | | |
| ยุทธศาสตร์ที่ ๑ : ส่งเสริมสุขภาพ ป้องกันโรค และคุ้มครองผู้บริโภคเป็นเลิศ (Promotion Prevention & Protection Excellence) | | | | | | | |
| ๑ | โครงการพัฒนางานอนามัยแม่และเด็ก เครือข่ายบริการอำเภอทับปุด จังหวัดพังงา ปีงบประมาณ ๒๕๖๕ | ๑๗,๒๐๐ | | | | พรรณทิพา พิทักษ์ ศักดิ์อึ้ง สสอ.ทับปุด | A๗๐๑ |
| ๒ | โครงการส่งเสริมพัฒนาการเด็ก แรกเกิด - ๕ ปี | | | ๙,๕๐๐ | | รพ.สต.ถ้ำทองกลาง | |
| ๓ | โครงการ พัฒนาการเด็กดีเริ่มที่นมแม่ | | | ๓๐,๐๐๐ | | รพ.สต.มะรุ่ย | |
| ๔ | โครงการมหัศจรรย์ ๒,๐๙๕ วัน มหัศจรรย์ตำบลเด็กเก่ง ดี มีสุข | | | ๓๐,๑๐๐ | | รพ.สต.บ่อแสน | |
| ๕ | โครงการส่งเสริมสุขภาพหญิงตั้งครรภ์และหญิงหลังคลอดปีงบประมาณ ๒๕๖๕ | | | ๔๐,๐๐๐ | | รพ.สต.โคกโคกร | |
| ๖ | โครงการลูกรักพัฒนาการสมวัย ด้วยความห่วงใยจาก อสม. ตำบลทับปุด | | | ๒๘,๓๕๐ | | กลุ่มงานเวชชารพ.ทับปุด | |
| ๗ | โครงการส่งเสริมพัฒนาการและการเรียนรู้ของเด็กปฐมวัย | | | ๔๐,๐๐๐ | | รพ.สต.โคกโคกร | |
| ๘ | โครงการฝึกอบรมเยาวชนป้องกันการมีเพศสัมพันธ์ก่อนวัย อันควร | | | ๒๕,๐๐๐ | | รพ.สต.โคกโคกร | |
| ๙ | โครงการวัยรุ่นวัยใสไม่ท้องก่อนวัย | | | ๑๓,๐๐๐ | | รพ.สต.มะรุ่ย | |
| ๑๐ | โครงการ เปิดห้องเรียน เลี้ยงลูกให้เก่ง ดี มีความสุข ตำบลทับปุด | | | ๑๘,๘๐๐ | | กลุ่มงานเวชชารพ.ทับปุด | |
| ๑๑ | โครงการ คุยปิดใจ ลูกหลานปลอดภัย ตำบลทับปุด | | | ๒๘,๘๐๐ | | กลุ่มงานเวชชารพ.ทับปุด | |
| ๑๒ | โครงการ คุยเปิดใจ ลูกหลานปลอดภัย เทศบาลตำบลทับปุด | | | ๑๓,๘๕๐ | | กลุ่มงานเวชชารพ.ทับปุด | |
| ๑๓ | โครงการ วัยเรียน วัยใส เริ่มรักอย่างไร ไม่ให้เสีย เทศบาลตำบลทับปุด | | | ๑๘,๖๗๕ | | กลุ่มงานเวชชารพ.ทับปุด | |
| ๑๔ | โครงการตรวจคัดกรองสุขภาพในช่องปากและทาฟลูออไรด์ป้องกันฟันผุในเด็กอายุ ๐-๕ปี ตำบลถ้ำทองกลาง | | | ๔,๖๑๐ | | รพ.สต.ถ้ำทองกลาง | |

| ลำดับ | โครงการ | งบประมาณ | | | | ผู้รับผิดชอบ | รหัสโครงการ |
|-------|--|-----------|------------------------|---------|-----------------|---------------------------------|-------------|
| | | บริหารCUP | เงินบำรุง รพ.ทับปุด | กองทุนฯ | ประกัน สังคม | | |
| ๑๕ | โครงการส่งเสริมสุขภาพช่องปาก เด็ก ๐-๕ ปี ตำบลบางเหริยง | | | ๖,๐๐๐ | | รพ.สต.บางเหริยง | |
| ๑๖ | โครงการฟลูออไรด์วานิช พิชิตฟันผุ | | | ๓๐,๙๕๐ | | รพ.สต.โคกไคร | |
| ๑๗ | โครงการส่งเสริมสุขภาพผู้สูงอายุ | | | ๓๐,๐๐๐ | | รพ.สต.โคกไคร | |
| ๑๘ | โครงการ ผู้สูงอายุสุขภาพดีที่ถ้ำทองกลาง ปี ๒๕๖๔ | | | ๗๔๐ | | รพ.สต.ถ้ำทองกลาง | |
| ๑๙ | โครงการเยี่ยมบ้านสูงอายุ ตัดบ้าน ตัดเตียง ตำบลทับปุด ปีงบประมาณ ๒๕๖๔ | | | ๓๒,๐๐๐ | | กลุ่มงานเวชฯรพ.ทับปุด | |
| ๒๐ | โครงการผู้สูงอายุสุขภาพใจ ปลอดภัย ไม่ล้ม | | | ๓๑,๓๐๐ | | กลุ่มงานเวชกรรมฟื้นฟู | |
| ๒๑ | โครงการรอบรู้อย่างสตรอง (STRONG) ป้องกันภัยจากสโตรก (STROKE) | | | ๒๓,๘๐๐ | | กลุ่มงานเวชกรรมฟื้นฟู | |
| ๒๒ | โครงการรู้ก่อน รู้ไว้ เข้าใจ ใส่ใจ ข้อเช่าเสื่อม | | | ๒๓,๖๘๐ | | กลุ่มงานเวชกรรมฟื้นฟู | |
| ๒๓ | โครงการควบคุม ป้องกันโรคติดต่อ เครือข่ายบริการสุขภาพอำเภอทับปุด จังหวัดพังงา ปีงบประมาณ ๒๕๖๕ | ๒๖,๘๘๐ | | | | นายยุทธ ระห่างภัย สสอ.ทับปุด | A๗๐๒ |
| ๒๔ | โครงการควบคุมและป้องกันโรคติดต่อในชุมชน | | | ๑๓,๖๐๐ | | รพ.สต.ป่อแสน | |
| ๒๕ | โครงการควบคุมและป้องกันโรคติดต่อในชุมชน | | | ๙๗,๔๘๐ | | กลุ่มงานเวชฯรพ.ทับปุด | |
| ๒๖ | โครงการป้องกันและควบคุมโรคติดต่อฯนำโดยแมลง(ใช้เสียดอก,ไข่มด,ไข่มดแดง,ไข่มดดำ) | | | ๘,๓๐๐ | | รพ.สต.ถ้ำทองกลาง | |
| ๒๗ | โครงการควบคุมและป้องกันโรคติดต่อในศูนย์พัฒนาเด็กเล็ก | | | ๙,๙๐๐ | | รพ.สต.ป่อแสน | |
| ๒๘ | โครงการตรวจคัดกรองโรคความดันโลหิตสูง เบาหวาน เพื่อหมู่บ้านสุขภาพดี | | | ๖๗,๑๑๔ | | รพ.สต.ป่อแสน | |
| ๒๙ | โครงการตรวจคัดกรองความดันโลหิตสูง เบาหวาน รพ.สต.ถ้ำทองกลาง ปี ๒๕๖๕ | | | ๔๙,๕๒๘ | | รพ.สต.ถ้ำทองกลาง | |
| ๓๐ | โครงการตรวจคัดกรองความดันโลหิตสูง เบาหวาน รพ.สต.บางเหริยง ปี ๒๕๖๕ | | | ๔๓,๐๓๖ | | รพ.สต.บางเหริยง | |

| ลำดับ | โครงการ | งบประมาณ | | | | ผู้รับผิดชอบ | รหัสโครงการ |
|-------|---|-----------|------------------------|---------|-----------------|---------------------------|-------------|
| | | บริหารCUP | เงินบำรุง รพ.ทับปุด | กองทุนฯ | ประกัน สังคม | | |
| ๓๑ | โครงการตรวจคัดกรองส่งเสริม เฝ้าระวัง ป้องกัน โรคไม่ติดต่อเรื้อรัง(เบาหวานความ | | | ๔๔,๒๐๙ | | รพ.สต.โคกไคร | |
| ๓๒ | โครงการควบคุมป้องกัน โรคความดันโลหิตสูง เบาหวาน ปรับเปลี่ยนพฤติกรรม และ เฝ้าระวังภาวะแทรกซ้อน ตำบลโคกเจริญ ปีงบประมาณ ๒๕๖๕ | | | ๕๖,๒๓๐ | | รพ.สต.โคกเจริญ | |
| ๓๓ | โครงการคัดกรองเบาหวานและความดันโลหิตสูง | | | ๔๖,๑๖๐ | | รพ.สต.มะรุ่ย | |
| ๓๔ | โครงการตรวจคัดกรองโรคความดันโลหิตสูงและเบาหวานเพื่อชาวประชาทับปุด | | | ๙๙,๐๔๐ | | กลุ่มงานเวชฯรพ.ทับปุด | |
| ๓๕ | โครงการปรับเปลี่ยนพฤติกรรมกลุ่มเสี่ยงและกลุ่มป่วยโรคความดันโลหิตสูงและ โรคเบาหวาน ในปี ๒๕๖๕ | | | ๙,๙๐๐ | | รพ.สต.ป่อแสน | |
| ๓๖ | โครงการปรับเปลี่ยนพฤติกรรมในกลุ่มเสี่ยงโรคความดันโลหิตสูงเบาหวาน | | | ๑๓,๑๐๐ | | รพ.สต.ถ้าทองกลาง | |
| ๓๗ | โครงการปรับเปลี่ยนพฤติกรรมในกลุ่มเสี่ยงโรคความดันโลหิตสูงเบาหวาน | | | ๑๒,๙๕๐ | | รพ.สต.บางเหริยง | |
| ๓๘ | โครงการปรับเปลี่ยนพฤติกรรมจากการคัดกรองเบาหวานความดัน | | | ๑๖,๖๐๐ | | รพ.สต.โคกไคร | |
| ๓๙ | โครงการปรับเปลี่ยนพฤติกรรมสุขภาพในเสี่ยง และกลุ่มผู้ป่วยโรคเบาหวานและความ ดันโลหิตสูง | | | ๒๕๐๐๐ | | รพ.สต.มะรุ่ย | |
| ๔๐ | โครงการปรับเปลี่ยนพฤติกรรมสุขภาพตามแนวทาง ๓อ. ๒ส. ของอาสาสมัคร สาธารณสุขประจำหมู่บ้าน (อสม.) ตำบลทับปุด อำเภอทับปุด จังหวัดพังงา | | | ๓๘,๘๔๐ | | กลุ่มงานเวชฯ รพ.ทับปุด | |
| ๔๑ | โครงการชุมชนต้นแบบด้านสุขภาพ | | ๑๘,๔๕๐ | | | กลุ่มงานเวชฯรพ.ทับปุด | |
| ๔๒ | โครงการตรวจประเมินภาวะแทรกซ้อน ตา เท้า ในผู้ป่วยเบาหวาน ปี๒๕๖๕ | | | ๑,๙๕๐ | | รพ.สต.ถ้าทองกลาง | |
| ๔๓ | โครงการตรวจประเมินภาวะแทรกซ้อน ตา เท้า ในผู้ป่วยเบาหวาน ปี ๒๕๖๕ | | | ๒,๘๐๐ | | รพ.สต.บางเหริยง | |
| ๔๔ | โครงการสร้างแรงจูงใจเพื่อการเลิกบุหรี่ | | ๑๓,๐๐๐ | | | กลุ่มการพยาบาล | |
| ๔๕ | โครงการเฝ้าระวังสารเคมีตกค้างทางการเกษตรในเกษตรกรและประชาชนผู้บริโภคร | | | ๑๒,๗๘๐ | | รพ.สต.โคกเจริญ | |

| ลำดับ | โครงการ | งบประมาณ | | | | ผู้รับผิดชอบ | รหัสโครงการ |
|--|--|-----------|------------------------|---------|-----------------|--|-------------|
| | | บริหารCUP | เงินบำรุง รพ.ทับปุด | กองทุนฯ | ประกัน สังคม | | |
| ๔๖ | โครงการตรวจสอบสารเคมีในเกษตรกรกลุ่มเสี่ยง | | | ๑๐,๐๐๐ | | รพ.สต.โคกไคร | |
| ๔๗ | โครงการเกษตรกรปลอดโรค ผู้บริโภคปลอดภัยตำบลทับปุด อำเภอทับปุด จังหวัด | | | ๖,๑๓๐ | | รพ.ทับปุด | |
| ๔๘ | โครงการตรวจสอบสารเคมีในเกษตรกรกลุ่มเสี่ยง | | | ๘,๐๐๐ | | รพ.สต.มะรุ่ย | |
| ๔๙ | โครงการพัฒนาเครือข่ายหน่วยบริการสุขภาพตามมาตรฐาน"สถานที่ทำงานน่าอยู่น่าทำงาน เสริมสร้างคุณภาพชีวิตและความสุขของคนทำงาน" (Healthy Workplace Happy for Life) อำเภอทับปุด จังหวัดพังงา ปี๒๕๖๕ | ๔,๒๐๐ | | | | นายยุทธ ระห่างภัย สสอ.ทับปุด | A๗๐๓ |
| ๕๐ | โครงการซ่อมอค์คิภัยภายในโรงพยาบาลทับปุด | | ๕๐,๐๐๐ | | | บริหาร รพ.ทับปุด / ENV | |
| ยุทธศาสตร์ที่ ๒ : ด้านบริการเป็นเลิศ (Service Excellence) | | | | | | | |
| ๕๑ | โครงการพัฒนาศักยภาพ อสม.อำเภอทับปุด | ๑๔,๒๐๐ | | | | เมธินี เทพานุรักษ์ สสอ.ทับปุด | A๗๐๔ |
| ๕๒ | โครงการ อสม. นักจัดการสุขภาพ | | ๑๘,๔๕๐ | | | รพ.ทับปุด | |
| ๕๓ | โครงการฝึกอบรมการปฐมพยาบาลเบื้องต้น | | | ๑๓,๐๐๐ | | รพ.สต.มะรุ่ย | |
| ๕๔ | โครงการพัฒนาระบบการเข้าถึงในการดูแล Stroke | | ๒๕,๐๐๐ | | | กลุ่มงานการพยาบาล, PCT | |
| ๕๕ | โครงการช่วยฟื้นคืนชีพและซ่อมแผนอุบัติภัยหมู่ โรงพยาบาลทับปุด ปี ๒๕๖๕ | | ๒๙,๖๐๐ | | | กลุ่มงานการพยาบาล, PCT,กลุ่มงานบริหาร | |

| ลำดับ | โครงการ | งบประมาณ | | | | ผู้รับผิดชอบ | รหัสโครงการ |
|-------|---|-----------|------------------------|---------|-----------------|--|-------------|
| | | บริหารCUP | เงินบำรุง รพ.ทับปุด | กองทุนฯ | ประกัน สังคม | | |
| ๕๖ | โครงการพัฒนาศักยภาพเจ้าหน้าที่และระบบการดูแลผู้ป่วยแบบประคับประคอง โรงพยาบาลทับปุด ปี ๒๕๖๕ | | ๑๒,๐๐๐ | | | กลุ่มงานการพยาบาล | |
| ๕๗ | โครงการตายดี "ระยะสุดท้ายด้วยหัวใจแห่งรัก" | | ๑๕,๐๐๐ | | | กลุ่มงานการพยาบาล | |
| ๕๘ | โครงการอบรมการดูแลผู้ป่วยกลุ่มโรคเรื้อรัง ประจำปี ๒๕๖๕ | | ๒๑,๐๐๐ | | | กลุ่มงานการพยาบาล | |
| ๕๙ | โครงการส่งเสริมการเลี้ยงลูกด้วยนมแม่เชิงปฏิบัติการ ปี ๒๕๖๕ | | ๘,๐๐๐ | | | กลุ่มงานการพยาบาล | |
| ๖๐ | โครงการการควบคุม ป้องกัน การติดเชื้อในโรงพยาบาลและชุมชน โรงพยาบาลทับปุด ปี ๒๕๖๕ | | ๒๓,๐๐๐ | | | กลุ่มงานการพยาบาล | |
| ๖๑ | โครงการพัฒนาการเข้าถึงระบบ EMS | | ๖,๕๐๐ | | | กลุ่มงานการพยาบาล | |
| ๖๒ | โครงการพัฒนาระบบบริการสุขภาพจิตและจิตเวช | | ๑๘,๗๐๐ | | | คุณพัตรสรวง ชนบธรรมกุล | |
| ๖๓ | โครงการเยี่ยมเสริมพลังผู้ป่วยจิตเวชและยาเสพติด | | ๒๕,๐๐๐ | | | คุณพัตรสรวง ชนบธรรมกุล | |
| ๖๔ | โครงการพัฒนาสื่อเรียนรู้เพื่อพัฒนางาน IC | | ๒๕,๐๐๐ | | | คณะกรรมการ ควบคุมและป้องกัน การติดเชื้อกลุ่มงาน การพยาบาล | |
| ๖๕ | โครงการชุมชนต้นแบบลดโซเดียม ตำบลทับปุด | | | ๓๒,๐๐๐ | | CM, PCT | |

| ลำดับ | โครงการ | งบประมาณ | | | | ผู้รับผิดชอบ | รหัสโครงการ |
|--|--|-----------|--------------------------|---------|-----------------|---|-------------|
| | | บริหารCUP | เงินบำรุง รพ. ทั้บปุด | กองทุนฯ | ประกัน สังคม | | |
| ๖๖ | โครงการชุมชนต้นแบบลดโซเดียม ตำบลบ่อแสน | | | ๓๒,๐๐๐ | | CM, PCT | |
| ๖๗ | โครงการตรวจภาวะแทรกซ้อนตาและเท้า | | ๒,๕๐๐ | | | CM, PCT OPD | |
| ๖๘ | โครงการการใช้กัญชาทางการแพทย์แผนไทย | | | ๘,๗๐๐ | | กลุ่มงานแพทย์แผน ไทยและแพทย์ ทางเลือก | |
| ๖๙ | โครงการชมพูชีวภาพกำจัดเหาจากใบน้อยหน้า และมะกรูด | | | ๑๒,๒๑๐ | | กลุ่มงานแพทย์แผน ไทยและแพทย์ ทางเลือก | |
| ๗๐ | โครงการส่งเสริมความรู้การใช้และการแปรรูปมันชันทางการแพทย์แผนไทย | | | ๑๗,๒๒๐ | | กลุ่มงานแพทย์แผน ไทยและแพทย์ ทางเลือก | |
| ๗๑ | โครงการคัดกรองมะเร็งเต้านมและมะเร็งปากมดลูกปี๒๕๖๕ | | | ๑๒,๑๘๕ | | รพ.สต.โคกเจริญ | |
| ๗๒ | โครงการตรวจคัดกรองมะเร็งปากมดลูกและมะเร็งเต้านม | | | ๑๒,๑๘๕ | | รพ.สต.โคกไคร | |
| ๗๓ | โครงการตรวจคัดกรองมะเร็งเต้านมและมะเร็งปากมดลูก ปี ๒๕๖๕ | | | ๑,๗๖๐ | | รพ.สต.ถ้าทองกลาง | |
| ๗๔ | โครงการ รมรงค์การตรวจคัดกรองมะเร็งปากมดลูกและมะเร็งเต้านม | | | ๑๗,๕๐๐ | | รพ.สต.บางเหริยง | |
| ยุทธศาสตร์ที่ ๓ : บุคลากรเป็นเลิศ (People Excellence) | | | | | | | |
| ๗๕ | โครงการตรวจสอบสุขภาพประจำปี สำหรับบุคลากรโรงพยาบาลทั้บปุด ประจำปี งบประมาณ ๒๕๖๕ | | ๖๕,๖๓๐ | | | กลุ่มงานเวช ๓ รพ.ทั้บปุด | |

| ลำดับ | โครงการ | งบประมาณ | | | | ผู้รับผิดชอบ | รหัสโครงการ |
|---|---|-----------|------------------------|---------|-----------------|-----------------------------------|-------------|
| | | บริหารCUP | เงินบำรุง รพ.ทับปุด | กองทุนฯ | ประกัน สังคม | | |
| ๗๖ | โครงการตรวจสุขภาพตามความเสี่ยง สำหรับบุคลากรโรงพยาบาลทับปุด ประจำปีงบประมาณ ๒๕๖๕ | | ๖,๓๐๐ | | | กลุ่มงานเวช ๓ รพ.ทับปุด | |
| ๗๗ | โครงการปรับเปลี่ยนพฤติกรรมสุขภาพ ๓๐. ๒ส. เพื่อลดอ้วน ลดเสี่ยง ลดโรค ของบุคลากรใน รพ.ทับปุด ประจำปีงบประมาณ ๒๕๖๕ | | ๐ | | | กลุ่มงานเวช ๓ รพ.ทับปุด | |
| ๗๘ | โครงการสร้างสุขในองค์กร Happinometer | | ๑๐,๐๐๐ | | | อ่อนอุมา ศรีรักษา รพ.ทับปุด | |
| ยุทธศาสตร์ที่ ๔ : บริหารเป็นเลิศด้วยธรรมาภิบาลเป็นเลิศ (Governance Excellence) | | | | | | | |
| ๗๙ | โครงการการตรวจสอบภายในและการควบคุมภายใน คปสอ. | ๕,๔๐๐ | | | | อ่อนอุมา ศรีรักษา รพ.ทับปุด | A๗๐๕ |
| ๘๐ | โครงการส่งเสริมระบบคุณธรรมจริยธรรมเครือข่าย | ๑๑,๖๐๐ | | | | ธีระยุทธ บุตรทหาร สสอ.ทับปุด | A๗๐๖ |
| ๘๑ | โครงการอบรมให้ความรู้เรื่องการป้องกันและผลประโยชน์ทับซ้อนแก่บุคลากร | ๑๕,๐๐๐ | | | | กลุ่มงานบริหารทั่วไป รพ.ทับปุด | A๗๐๗ |
| ๘๒ | โครงการพัฒนาและรับรองรพ.สต.ติดตาม สำหรับหน่วยบริการ | ๙,๖๐๐ | | | | เมธินี เทพานุรักษ์ สสอ.ทับปุด | A๗๐๘ |
| ๘๓ | โครงการการรับนิเทศงาน QA ด้านการพยาบาล ร่วมกับเครือข่าย | | ๔,๘๐๐ | | | นวิยา ผลประसार | |
| ๘๔ | โครงการตรวจติดตามนิเทศงานและนิเทศงาน ปีงบประมาณ ๒๕๖๕ | ๘,๔๐๐ | | | | เมธินี เทพานุรักษ์ สสอ.ทับปุด | A๗๐๙ |

| ลำดับ | โครงการ | งบประมาณ | | | | ผู้รับผิดชอบ | รหัสโครงการ |
|-------|---|-----------|------------------------|---------|-----------------|-----------------------------------|-------------|
| | | บริหารCUP | เงินบำรุง รพ.ทับปุด | กองทุนฯ | ประกัน สังคม | | |
| ๘๕ | โครงการจัดทำแผนยุทธศาสตร์และแผนปฏิบัติการ ปีงบประมาณ ๒๕๖๕ | ๒๔,๐๐๐ | | | | เมธินี เทพานุรักษ์ สสอ.ทับปุด | A๗๑๐ |
| ๘๖ | โครงการประชุมคณะกรรมการประสานงานสาธารณสุขระดับอำเภอ(คปสอ.) | ๒,๔๐๐ | | | | เมธินี เทพานุรักษ์ สสอ.ทับปุด | A๗๑๑ |
| ๘๗ | โครงการจัดทำแผนยุทธศาสตร์และแผนปฏิบัติการ รพ.ทับปุด ปีงบประมาณ ๒๕๖๕ | | ๒๕,๐๐๐ | | | กลุ่มงานบริหารทั่วไป รพ.ทับปุด | |
| ๘๘ | โครงการจัดประชุมเจ้าหน้าที่เพื่อถ่ายทอดนโยบายและติดตามประเมินผลงานตามตัวชี้วัดยุทธศาสตร์โรงพยาบาลทับปุด | | ๒๑,๐๐๐ | | | กลุ่มงานบริหารทั่วไป รพ.ทับปุด | |
| ๘๙ | โครงการพัฒนาศักยภาพระบบเทคโนโลยีสารสนเทศและการสื่อสาร เครือข่ายสุขภาพอำเภอทับปุด อำเภอทับปุด จังหวัดพังงา ปีงบประมาณ ๒๕๖๕ | ๑๐,๘๐๐ | | | | นายยุทธ ระห่างภัย สสอ.ทับปุด | A๗๑๒ |
| ๙๐ | โครงการพัฒนาศักยภาพบุคลากรด้านเวชระเบียน (Coding Audit) | | | | ๑๐๐,๐๐๐ | กลุ่มงานประกันฯ | |
| ๙๑ | โครงการพัฒนาการบันทึกเวชระเบียนและตรวจสอบประเมินคุณภาพการบันทึกเวชระเบียน (Medical Record Audit) | | ๘,๐๐๐ | | | กลุ่มงานประกันฯ | |
| ๙๒ | โครงการเพิ่มศักยภาพการหารายได้และการจัดเก็บรายได้ของโรงพยาบาลทับปุด | | ๘,๐๐๐ | | | กลุ่มงานประกันฯ | |
| ๙๓ | โครงการอบรมการบันทึกข้อมูลผู้ป่วยเบื้องต้น ๑๖ แห่ง ๔๓ แห่ง การบันทึกและการตรวจสอบข้อมูลผ่านโปรแกรม E-HOS Accounting | | ๗,๐๐๐ | | | กลุ่มงานประกันฯ | |

| ลำดับ | โครงการ | งบประมาณ | | | | ผู้รับผิดชอบ | รหัสโครงการ |
|-------------|---|-----------|------------------------|-----------|-----------------|----------------------------------|-------------|
| | | บริหารCUP | เงินบำรุง รพ.ทับปุด | กองทุนฯ | ประกัน สังคม | | |
| ๙๔ | โครงการอบรมการบำรุงรักษาคอมพิวเตอร์เบื้องต้น | | ๗,๐๐๐ | | | กลุ่มงานประกันฯ | |
| ๙๕ | โครงการพัฒนางานวิจัย R๒R และนวัตกรรม เครือข่ายบริการสุขภาพอำเภอทับปุด จังหวัดพังงา ปีงบประมาณ ๒๕๖๕ | ๑๒,๐๐๐ | | | | เมธินี เทพานุรักษ์ สสอ.ทับปุด | A๗๑๓ |
| รวมงบประมาณ | | ๑๖๑,๖๘๐ | ๔๗๓,๙๓๐ | ๑,๓๓๐,๕๖๒ | ๑๐๐,๐๐๐ | | |
| | | ๒,๐๖๖,๑๗๒ | | | | | |

.....ผู้เห็นชอบแผน

(นายแพทย์ธีรเดช เกลีอนสิน)
ผู้อำนวยการโรงพยาบาลทับปุด
ประธาน คปสอ.ทับปุด

แผน

.....ผู้เห็นชอบ

(นางอรทัย อินทร์แก้ว)
สาธารณสุขอำเภอทับปุด

.....ผู้อนุมัติแผน

แผนปฏิบัติการเครือข่ายสุขภาพอำเภอทับปุด อำเภอทับปุด จังหวัดพังงา ประจำปีงบประมาณ พ.ศ. ๒๕๖๕

ยุทธศาสตร์ที่ ๑ : ส่งเสริมสุขภาพ ป้องกันโรค และคุ้มครองผู้บริโภคเป็นเลิศ (Promotion Prevention & Protection Excellence)

แผนงาน: การพัฒนาคุณภาพชีวิตคนไทยทุกกลุ่มวัย (ด้านสุขภาพ)

| ลำดับ | รหัสโครงการ | โครงการ/กิจกรรม | ประเด็นปัญหา (Gap) | วัตถุประสงค์ | เป้าหมาย/จำนวน | ระยะเวลา | งบประมาณรวม (บาท) | งบประมาณรายไตรมาส (บาท) | | | | แหล่งงบประมาณ | ประเภทกิจกรรม/โครงการ | | | ผู้รับผิดชอบ |
|-------|-------------|--|--|--|---|----------|-------------------|-------------------------|----------|----------|----------|---------------|-----------------------|----------------------|---|--------------|
| | | | | | | | | ไตรมาส ๑ | ไตรมาส ๒ | ไตรมาส ๓ | ไตรมาส ๔ | | ปิด GAP | maintenance/ Routine | Excellence | |
| | | | | | | | | | | | | | | | | |
| ๑ | A๗๐๑ | <p>โครงการพัฒนางานอนามัยแม่และเด็กเครือข่ายบริการอำเภอทับปุด จังหวัดพังงา ปีงบประมาณ ๒๕๖๕</p> <p>๑.ประชุม MCH Board - ค่าอาหารว่างและเครื่องดื่ม ๒๐คน x ๒๕บาทx ๒ครั้งเป็นเงิน ๑๐๐๐</p> <p>๒.รับประเมินมาตรฐาน แม่และเด็ก ๔๐คนx๑๒๐บาทx ๑ครั้งเป็นเงิน๔,๘๐๐</p> <p>๓. ประชุมเชิงปฏิบัติการ - ค่าอาหารว่าง อาหารกลางวัน และเครื่องดื่ม ๑๕คนx๑๒๐บาทx๓ครั้ง เป็นเงิน ๕,๔๐๐ บาท</p> <p>๔.ขับเคลื่อนต.พัฒนาการเด็กดี จ.น ๒ ครั้ง ค่าอาหารว่าง อาหารกลางวัน และเครื่องดื่ม ๒๕ คนx๑๒๐x๒ ครั้ง ๖,๐๐๐</p> | <p>รพ.สต.ผ่านมาตรฐาน</p> <p>งานอนามัยแม่และเด็ก ร้อยละ ๖๖.๖๖</p> | <p>๑.เพื่อพัฒนาระบบบริการและมาตรฐานงานอนามัยแม่และเด็กระดับอำเภอและรพ.สต ให้ผ่านมาตรฐาน ๒.เพื่อพัฒนาศักยภาพเจ้าหน้าที่ในการจัดบริการ</p> | <p>๖รพ.สต. ๑ รพ.</p> <p>คณะกรรมการ MCH ๒๐คน จนท. ผู้รับผิดชอบงาน ๑๕คน</p> | | ๑๗,๒๐๐ | | | | | บริหาร cup | ✓ | ✓ | ๒กำกับ: อชช และผู้ดูแลพื้นที่ UMEชุมชนแม่ | |

แผนปฏิบัติการเครือข่ายสุขภาพอำเภอทับปุด อำเภอทับปุด จังหวัดพังงา ประจำปีงบประมาณ พ.ศ. ๒๕๖๕

ยุทธศาสตร์ที่ ๑ : ส่งเสริมสุขภาพ ป้องกันโรค และคุ้มครองผู้บริโภคเป็นเลิศ (Promotion Prevention & Protection Excellence)

แผนงาน: การพัฒนาคุณภาพชีวิตคนไทยทุกกลุ่มวัย (ด้านสุขภาพ)

| ลำดับ | รหัสโครงการ | โครงการ/กิจกรรม | ประเด็นปัญหา (Gap) | วัตถุประสงค์ | เป้าหมาย/จำนวน | ระยะเวลา | งบประมาณรวม (บาท) | งบประมาณรายไตรมาส (บาท) | | | | แหล่งงบ | ประเภทกิจกรรม/โครงการ | | | ผู้รับผิดชอบ |
|-------|-------------|--|--------------------|---|--|---------------|-------------------|-------------------------|----------|----------|----------|---------|-----------------------|----------------------|------------|----------------|
| | | | | | | | | ไตรมาส ๑ | ไตรมาส ๒ | ไตรมาส ๓ | ไตรมาส ๔ | | ปิด GAP | maintenance/ Routine | Excellence | |
| | | | | | | | | | | | | | | | | |
| ๔ | | โครงการมหัศจรรย์ ๒,๐๙๕ วันมหัศจรรย์ตำบลเด็กเก่ง ดี มีสุข | | ๑. เพื่อสร้างการมีส่วนร่วมในการดูแลสุขภาพหญิงตั้งครรภ์หญิงคลอด และการดูแลหญิงหลังคลอด มารดาและลูกจนถึง ๕ ปี ระหว่างภาคีเครือข่ายระดับตำบล | ๑.หญิงตั้งครรภ์หญิงหลังคลอด และผู้ปกครองเด็กแรกเกิด - ๕ ปี | ม.ค.-ก.ย. ๖๕ | ๓๐,๑๐๐ | | | | | กองทุนฯ | | ✓ | ✓ | นายทองเฒ่าเพชร |
| ๕ | | โครงการส่งเสริมสุขภาพหญิงตั้งครรภ์และหญิงหลังคลอดปีงบประมาณ ๒๕๖๔ | | เพื่อส่งเสริมสุขภาพมารดาขณะตั้งครรภ์และหลังคลอด | หญิงตั้งครรภ์และหญิงหลังคลอดปีงบประมาณ ๒๕๖๔ | ก.พ.๖๕-ก.ย.๖๕ | ๔๐,๐๐๐ | | | | | กองทุนฯ | | ✓ | ✓ | นายโตโตเพชร |

แผนปฏิบัติการเครือข่ายสุขภาพอำเภอทับปุด อำเภอทับปุด จังหวัดพังงา ประจำปีงบประมาณ พ.ศ. ๒๕๖๕

ยุทธศาสตร์ที่ ๑ : ส่งเสริมสุขภาพ ป้องกันโรค และคุ้มครองผู้บริโภคเป็นเลิศ (Promotion Prevention & Protection Excellence)

แผนงาน: การพัฒนาคุณภาพชีวิตคนไทยทุกกลุ่มวัย (ด้านสุขภาพ)

| ลำดับ | รหัสโครงการ | โครงการ/กิจกรรม | ประเด็นปัญหา (Gap) | วัตถุประสงค์ | เป้าหมาย/จำนวน | ระยะเวลา | งบประมาณรวม (บาท) | งบประมาณรายไตรมาส (บาท) | | | | แหล่งงบ | ประเภทกิจกรรม/โครงการ | | | ผู้รับผิดชอบ |
|-------|-------------|---|---|---|------------------------------------|---------------|-------------------|-------------------------|----------|----------|----------|---------|-----------------------|----------------------|------------|--------------|
| | | | | | | | | ไตรมาส ๑ | ไตรมาส ๒ | ไตรมาส ๓ | ไตรมาส ๔ | | ปิด GAP | maintenance/ Routine | Excellence | |
| | | | | | | | | | | | | | | | | |
| ๖ | | โครงการสุรกรักพัฒนาการสมวัย ด้วยความห่วงใยจาก อสม. ตำบลทับปุด | ความครอบคลุมการดูแลด้านสุขภาพ ทุกกลุ่มวัย | ๑. มีความรู้ความเข้าใจพัฒนาการตามวัย ๒. มีทักษะในการประเมิน ส่งเสริมพัฒนาการตามวัยได้อย่างถูกต้องเหมาะสม | อสม. จำนวน ๑๐๐ คน แบ่งเป็น ๒ กลุ่ม | ต.ค.๖๓-ก.ย.๖๔ | ๒๘,๓๕๐ | | | | | กองทุนฯ | ✓ | ✓ | ✓ | PCU |
| ๗ | | โครงการส่งเสริมพัฒนาการและการเรียนรู้ของเด็กปฐมวัย | | เพื่อให้เด็กแรกเกิดถึง ๕ ปี มีพัฒนาการสมวัย | เด็กแรกเกิด ถึง ๕ ปี | ก.พ.-ก.ย. ๖๕ | ๔๐,๐๐๐ | | | | | กองทุนฯ | | ✓ | ✓ | รพ.สต.โคกไทร |

แผนปฏิบัติการเครือข่ายสุขภาพอำเภอทับปุด อำเภอทับปุด จังหวัดพังงา ประจำปีงบประมาณ พ.ศ. ๒๕๖๕

ยุทธศาสตร์ที่ ๑ : ส่งเสริมสุขภาพ ป้องกันโรค และคุ้มครองผู้บริโภคเป็นเลิศ (Promotion Prevention & Protection Excellence)

แผนงาน: การพัฒนาคุณภาพชีวิตคนไทยทุกกลุ่มวัย (ด้านสุขภาพ)

| ลำดับ | รหัสโครงการ | โครงการ/กิจกรรม | ประเด็นปัญหา (Gap) | วัตถุประสงค์ | เป้าหมาย/จำนวน | ระยะเวลา | งบประมาณรวม (บาท) | งบประมาณรายไตรมาส (บาท) | | | | แหล่งงบ | ประเภทกิจกรรม/โครงการ | | | ผู้รับผิดชอบ |
|-------|-------------|--|--------------------|----------------------------------|---|---------------|-------------------|-------------------------|----------|----------|----------|---------|-----------------------|----------------------|------------|-----------------|
| | | | | | | | | ไตรมาส ๑ | ไตรมาส ๒ | ไตรมาส ๓ | ไตรมาส ๔ | | ปิด GAP | maintenance/ Routine | Excellence | |
| | | | | | | | | | | | | | | | | |
| ๘ | | โครงการฝึกอบรมเยาวชนป้องกันการมีเพศสัมพันธ์ก่อนวัย อันควรร | ตั้งครรภวัยรุ่น | เพื่อลดอัตราการตั้งครรภในวัยรุ่น | นักเรียน ป.๕ - ป.๖ ม.๑-ม.๓ รร.บ้านท่าสนุก | ก.พ.๖๔-ก.ย.๖๔ | ๒๕,๐๐๐ | | | | | กองทุนฯ | | ✓ | ✓ | รศ.บุบผา เตชะพร |
| ๙ | | โครงการวัยรุ่นวัยใสไม่ท้องก่อนวัย | | | หญิงวัยเจริญพันธ์ ๑๕-๑๙ ปี จำนวน ๖๐ คน | ก.พ.๖๔-ก.ย.๖๔ | ๑๓,๐๐๐ | | | | | กองทุนฯ | | ✓ | ✓ | อ.รัตนา เตชะพร |

แผนปฏิบัติการเครือข่ายสุขภาพอำเภอทับปุด อำเภอทับปุด จังหวัดพังงา ประจำปีงบประมาณ พ.ศ. ๒๕๖๕

ยุทธศาสตร์ที่ ๑ : ส่งเสริมสุขภาพ ป้องกันโรค และคุ้มครองผู้บริโภคเป็นเลิศ (Promotion Prevention & Protection Excellence)

แผนงาน: การพัฒนาคุณภาพชีวิตคนไทยทุกกลุ่มวัย (ด้านสุขภาพ)

| ลำดับ | รหัสโครงการ | โครงการ/กิจกรรม | ประเด็นปัญหา (Gap) | วัตถุประสงค์ | เป้าหมาย/จำนวน | ระยะเวลา | งบประมาณรวม (บาท) | งบประมาณรายไตรมาส (บาท) | | | | แหล่งงบประมาณ | ประเภทกิจกรรม/โครงการ | | | ผู้รับผิดชอบ |
|-------|-------------|--|---|--|--|----------------|-------------------|-------------------------|----------|----------|----------|---------------|-----------------------|----------------------|------------|--------------|
| | | | | | | | | ไตรมาส ๑ | ไตรมาส ๒ | ไตรมาส ๓ | ไตรมาส ๔ | | ปิด GAP | maintenance/ Routine | Excellence | |
| | | | | | | | | | | | | | | | | |
| ๑๐ | | โครงการ เปิดห้องเรียน เลี้ยงลูกให้เก่ง ดี มีความสุข ตำบลทับปุด | ความครอบคลุม การดูแลด้าน สุขภาพ ทุกกลุ่มวัย | ๑.ตระหนักถึงความสำคัญในการใช้สมุดบันทึกสุขภาพแม่และเด็ก ๒.สามารถลงบันทึก และแปลผลกราฟ น้ำหนัก ส่วนสูงตาม เกณฑ์อายุ และ ติดตามดูแลแนวโน้ม การเจริญเติบโตของ ลูกได้ | พ่อแม่- ผู้ปกครอง ที่มา คลินิก สุขภาพ เด็กดี | ต.ค.๖๓- ก.ย.๖๔ | ๑๘,๘๐๐ | | | | | กองทุนฯ | ✓ | ✓ | ✓ | PCU |
| ๑๑ | | โครงการ คุยปิดใจ ลูกหลานปลอดภัย ตำบลทับปุด | ความครอบคลุม การดูแลด้าน สุขภาพ ทุกกลุ่มวัย | ๑.ระบุอุปสรรคของ ผู้ใหญ่ในการสื่อสาร เรื่องเพศและวิธีการ สื่อสารในมุมบวก | พ่อแม่- ผู้ปกครอง ๖๐ คน แบ่งเป็น ๒ กลุ่ม | ต.ค.63- ก.ย.64 | ๒๘,๐๐๐ | | | | | กองทุนฯ | ✓ | ✓ | ✓ | PCU |

แผนปฏิบัติการเครือข่ายสุขภาพอำเภอทับปุด อำเภอทับปุด จังหวัดพังงา ประจำปีงบประมาณ พ.ศ. ๒๕๖๕

ยุทธศาสตร์ที่ ๑ : ส่งเสริมสุขภาพ ป้องกันโรค และคุ้มครองผู้บริโภคเป็นเลิศ (Promotion Prevention & Protection Excellence)

แผนงาน: การพัฒนาคุณภาพชีวิตคนไทยทุกกลุ่มวัย (ด้านสุขภาพ)

| ลำดับ | รหัสโครงการ | โครงการ/กิจกรรม | ประเด็นปัญหา (Gap) | วัตถุประสงค์ | เป้าหมาย/จำนวน | ระยะเวลา | งบประมาณรวม (บาท) | งบประมาณรายไตรมาส (บาท) | | | | แหล่งงบประมาณ | ประเภทกิจกรรม/โครงการ | | | ผู้รับผิดชอบ |
|-------|-------------|---|---|---|--|---------------|-------------------|-------------------------|----------|----------|----------|--------------------|-----------------------|----------------------|------------|--------------|
| | | | | | | | | ไตรมาส ๑ | ไตรมาส ๒ | ไตรมาส ๓ | ไตรมาส ๔ | | ปิด GAP | maintenance/ Routine | Excellence | |
| | | | | | | | | | | | | | | | | |
| ๑๒ | | โครงการ คุยเปิดใจ ลูกหลานปลอดภัย เทศบาลตำบลทับปุด | ความครอบคลุมการดูแลด้านสุขภาพ ทุกกลุ่มวัย | วิเคราะห์สถานการณ์และสภาพแวดล้อมในปัจจุบันที่ส่งผลต่อการดำเนินชีวิตของวัยรุ่น | พ่อแม่หรือผู้ปกครองนักเรียนโรงเรียนในเขตเทศบาลทับปุด จำนวน ๓๐ คน | ต.ค.๖๓-ก.ย.๖๔ | ๑๓๘๕๐ | | | | | กองทุนเทศบาลทับปุด | ✓ | ✓ | ✓ | PCU |

แผนปฏิบัติการเครือข่ายสุขภาพอำเภอทับปุด อำเภอทับปุด จังหวัดพังงา ประจำปีงบประมาณ พ.ศ. ๒๕๖๕

ยุทธศาสตร์ที่ ๑ : ส่งเสริมสุขภาพ ป้องกันโรค และคุ้มครองผู้บริโภคเป็นเลิศ (Promotion Prevention & Protection Excellence)

แผนงาน: การพัฒนาคุณภาพชีวิตคนไทยทุกกลุ่มวัย (ด้านสุขภาพ)

| ลำดับ | รหัสโครงการ | โครงการ/กิจกรรม | ประเด็นปัญหา (Gap) | วัตถุประสงค์ | เป้าหมาย/จำนวน | ระยะเวลา | งบประมาณรวม (บาท) | งบประมาณรายไตรมาส (บาท) | | | | แหล่งงบประมาณ | ประเภทกิจกรรม/โครงการ | | | ผู้รับผิดชอบ |
|-------|-------------|--|--|---|-----------------------|----------------|-------------------|-------------------------|----------|----------|----------|----------------------|-----------------------|----------------------|------------|------------------|
| | | | | | | | | ไตรมาส ๑ | ไตรมาส ๒ | ไตรมาส ๓ | ไตรมาส ๔ | | ปิด GAP | maintenance/ Routine | Excellence | |
| | | | | | | | | ไตร | ไตร | ไตร | ไตร | | | | | |
| ๑๓ | | โครงการ วัยเรียน วัยใส เริ่มรักอย่างไร ไม่ให้เสี่ยง เทศบาลตำบลทับปุด | ความครอบคลุม การดูแลด้านสุขภาพ ทุกกลุ่มวัย | ๑ นักเรียนชั้นประถมศึกษาปีที่ ๖ เรียนรู้และเข้าใจ พัฒนาการทางเพศ ๒ นักเรียนชั้นประถมศึกษาปีที่ ๖ มีความรู้เรื่องโรคติดต่อและวิธีการป้องกัน | ๑๓๒ | ต.ค.๖๓-ก.ย.๖๔ | ๑๘๖๗๕ | | | | | กองทุนฯ เทศบาลทับปุด | ✓ | ✓ | ✓ | PCU |
| ๑๔ | | โครงการตรวจคัดกรองสุขภาพในช่องปากและทาฟลูออไรด์ป้องกันฟันผุในเด็กอายุ ๐-๕ปี ตำบลท่าทองกลาง | | ๑.เพื่อให้มีการคัดกรองสุขภาพช่องปากและฟันเด็กอายุ ๐-๕ ปี อย่างครอบคลุมและทั่วถึง | เด็กอายุ ๐-๕ ปี จำนวน | ก.พ.๖๔-ก.ย.๖๔ | ๔,๖๑๐ | | | | | กองทุนฯ | | ✓ | ✓ | รพ.สต.ท่าทองกลาง |
| ๑๕ | | โครงการส่งเสริมสุขภาพช่องปาก เด็ก ๐-๕ ปี ตำบลบางเหรียง | | | เด็กแรกเกิด-๕ ปี | ม.ค. ๖๓-ก.ย.๖๓ | ๖,๐๐๐ | | | | | กองทุนฯ | | ✓ | ✓ | รพ.สต.บางเหรียง |

แผนปฏิบัติการเครือข่ายสุขภาพอำเภอทับปุด อำเภอทับปุด จังหวัดพังงา ประจำปีงบประมาณ พ.ศ. ๒๕๖๕

ยุทธศาสตร์ที่ ๑ : ส่งเสริมสุขภาพ ป้องกันโรค และคุ้มครองผู้บริโภคเป็นเลิศ (Promotion Prevention & Protection Excellence)

แผนงาน: การพัฒนาคุณภาพชีวิตคนไทยทุกกลุ่มวัย (ด้านสุขภาพ)

| ลำดับ | รหัสโครงการ | โครงการ/กิจกรรม | ประเด็นปัญหา (Gap) | วัตถุประสงค์ | เป้าหมาย/จำนวน | ระยะเวลา | งบประมาณรวม (บาท) | งบประมาณรายไตรมาส (บาท) | | | | แหล่งงบประมาณ | ประเภทกิจกรรม/โครงการ | | | ผู้รับผิดชอบ |
|-------|-------------|----------------------------------|--------------------|---|---|---------------|-------------------|-------------------------|----------|----------|----------|---------------|-----------------------|----------------------|------------|-------------------|
| | | | | | | | | ไตรมาส ๑ | ไตรมาส ๒ | ไตรมาส ๓ | ไตรมาส ๔ | | ปิด GAP | maintenance/ Routine | Excellence | |
| | | | | | | | | | | | | | | | | |
| ๑๖ | | โครงการฟลูออไรด์วานิช พิชิตฟันผุ | | ๒. เพื่อให้มีการดูแลรักษาและป้องกันฟันผุในกลุ่มเป้าหมายอย่างต่อเนื่อง | เด็ก ๖ เดือน-๖ ปี ที่มารับบริการ จำนวน ๒๖๕ คน | ก.พ.๖๔-ก.ย.๖๔ | ๓๐,๙๕๐ | | | | | กองทุนฯ | | ✓ | ✓ | รศ.บุษยา ตรีเศียร |

|

| |
|-------|
| ၆,၁၈၀ |
| |

แผนปฏิบัติการเครือข่ายสุขภาพอำเภอทับปุด อำเภอทับปุด จังหวัดพังงา ประจำปีงบประมาณ พ.ศ. ๒๕๖๕

ยุทธศาสตร์ที่ ๑ : ส่งเสริมสุขภาพ ป้องกันโรค และคุ้มครองผู้บริโภคเป็นเลิศ (Promotion Prevention & Protection Excellence)

แผนงาน: การพัฒนาคุณภาพชีวิตคนไทยทุกกลุ่มวัย (ด้านสุขภาพ)

| ลำดับ | รหัสโครงการ | โครงการ/กิจกรรม | ประเด็นปัญหา (Gap) | วัตถุประสงค์ | เป้าหมาย/จำนวน | ระยะเวลา | งบประมาณรวม (บาท) | งบประมาณรายไตรมาส (บาท) | | | | แหล่งงบ | ประเภทกิจกรรม/โครงการ | | | ผู้รับผิดชอบ |
|-------|-------------|---|--------------------|--|--------------------------|--------------|-------------------|-------------------------|----------|----------|----------|---------|-----------------------|----------------------|------------|-------------------|
| | | | | | | | | ไตรมาส ๑ | ไตรมาส ๒ | ไตรมาส ๓ | ไตรมาส ๔ | | ปิด GAP | maintenance/ Routine | Excellence | |
| | | | | | | | | | | | | | | | | |
| ๑๗ | | โครงการส่งเสริมสุขภาพผู้สูงอายุ | | เพื่อส่งเสริมให้ผู้สูงอายุดูแลตนเองได้ | แกนนำผู้สูงอายุ ๕๐ คน | ม.ค.-ก.ย. ๖๕ | ๓๐,๐๐๐ | | | | | กองทุนฯ | | ✓ | ✓ | รศ.บุษยา ติยะพร |
| ๑๘ | | โครงการ ผู้สูงอายุสุขภาพดีที่ถ้ำทองหลวง ปี ๒๕๖๕ | | ๑. เพื่อให้ผู้สูงอายุสามารถดูแลสุขภาพของตนเองได้อย่างเหมาะสม ๒. เพื่อให้ผู้สูงอายุได้รับการตรวจคัดกรองภาวะสุขภาพครอบคลุมตาม ๑๐ กิจกรรมหลัก อย่างน้อยร้อยละ ๙๐ | ผู้สูงอายุตำบลถ้ำทองหลวง | ม.ค.-ก.ย. ๖๕ | ๗๔๐ | | | | | กองทุนฯ | | ✓ | ✓ | นายพงษ์เทพ ติยะพร |

แผนปฏิบัติการเครือข่ายสุขภาพอำเภอทับปุด อำเภอทับปุด จังหวัดพังงา ประจำปีงบประมาณ พ.ศ. ๒๕๖๕

ยุทธศาสตร์ที่ ๑ : ส่งเสริมสุขภาพ ป้องกันโรค และคุ้มครองผู้บริโภคเป็นเลิศ (Promotion Prevention & Protection Excellence)

แผนงาน: การพัฒนาคุณภาพชีวิตคนไทยทุกกลุ่มวัย (ด้านสุขภาพ)

| ลำดับ | รหัสโครงการ | โครงการ/กิจกรรม | ประเด็นปัญหา (Gap) | วัตถุประสงค์ | เป้าหมาย/จำนวน | ระยะเวลา | งบประมาณรวม (บาท) | งบประมาณรายไตรมาส (บาท) | | | | แหล่งงบประมาณ | ประเภทกิจกรรม/โครงการ | | | ผู้รับผิดชอบ |
|-------|-------------|--|---|---|---|--------------|-------------------|-------------------------|----------|----------|----------|---------------|-----------------------|----------------------|------------|--------------|
| | | | | | | | | ไตรมาส ๑ | ไตรมาส ๒ | ไตรมาส ๓ | ไตรมาส ๔ | | เปิด GAP | maintenance/ Routine | Excellence | |
| | | | | | | | | | | | | | | | | |
| ๑๙ | | โครงการเยี่ยมบ้านสูงอายุ ตัดบ้าน ตัดเตียง ตำบลทับปุด ปีงบประมาณ ๒๕๖๔ | ความครอบคลุมการดูแลด้านสุขภาพ ทุกกลุ่มวัย | ๑ เพื่ออบรมให้ความรู้แก่ผู้สูงอายุและผู้ที่เกี่ยวข้อง ๒.เพื่อให้ประชุมหารือในการให้ช่วยเหลือผู้สูงอายุ/คนพิการ/ผู้ด้อยโอกาสที่มีฐานะยากจน และเป็นผู้ป่วยติดเตียง ๓.เพื่อลงพื้นที่เยี่ยมบ้านผู้สูงอายุ/คนพิการผู้ด้อยโอกาส/และคนไร้ที่พึ่งที่ไม่สามารถออกมาร่วมกิจกรรมในชุมชนได้ | ผู้สูงอายุ/คนพิการ/ด้อยโอกาส/ผู้ป่วยติดเตียง/คนไร้ที่พึ่งที่มีฐานะยากจนในพื้นที่ จำนวน ๕๐ ราย | ตค ๖๔- กย ๖๕ | ๓๒,๒๐๐ | | | | | กองทุนฯ | | ✓ | ✓ | PCU |

แผนปฏิบัติการเครือข่ายสุขภาพอำเภอทับปุด อำเภอทับปุด จังหวัดพังงา ประจำปีงบประมาณ พ.ศ. ๒๕๖๕

ยุทธศาสตร์ที่ ๑ : ส่งเสริมสุขภาพ ป้องกันโรค และคุ้มครองผู้บริโภคเป็นเลิศ (Promotion Prevention & Protection Excellence)

แผนงาน: การพัฒนาคุณภาพชีวิตคนไทยทุกกลุ่มวัย (ด้านสุขภาพ)

| ลำดับ | รหัสโครงการ | โครงการ/กิจกรรม | ประเด็นปัญหา (Gap) | วัตถุประสงค์ | เป้าหมาย/จำนวน | ระยะเวลา | งบประมาณรวม (บาท) | งบประมาณรายไตรมาส (บาท) | | | | แหล่งงบประมาณ | ประเภทกิจกรรม/โครงการ | | | ผู้รับผิดชอบ |
|-------|-------------|---------------------------------------|--------------------|---|------------------|--------------|-------------------|-------------------------|----------|----------|----------|---------------|-----------------------|----------------------|------------|-----------------------|
| | | | | | | | | ไตรมาส ๑ | ไตรมาส ๒ | ไตรมาส ๓ | ไตรมาส ๔ | | ปิด GAP | maintenance/ Routine | Excellence | |
| | | | | | | | | | | | | | | | | |
| ๒๐ | | โครงการผู้สูงอายุสุขใจ ปลอดภัย ไม่ล้ม | | ๑. เพื่อให้ผู้สูงอายุมีความรู้ความเข้าใจในการดูแลสุขภาพของตนเอง และถ่ายทอดความรู้ให้ผู้อื่นได้ ๒. เพื่อให้ผู้สูงอายุที่มีโรคเรื้อรัง มีความรู้ความเข้าใจเกี่ยวกับการปฏิบัติตัวเพื่อป้องกันการหกล้ม ๓. เพื่อให้ลดอัตราการเกิดภาวะพลัดตกหกล้มในผู้สูงอายุ | ผู้สูงอายุ ๖๐ คน | ตค ๖๔- กย ๖๕ | ๓๑,๓๐๐ | | | | | กองทุนฯ | | | | กลุ่มงานเวชกรรมฟื้นฟู |

แผนปฏิบัติการเครือข่ายสุขภาพอำเภอทับปุด อำเภอทับปุด จังหวัดพังงา ประจำปีงบประมาณ พ.ศ. ๒๕๖๕

ยุทธศาสตร์ที่ ๑ : ส่งเสริมสุขภาพ ป้องกันโรค และคุ้มครองผู้บริโภคเป็นเลิศ (Promotion Prevention & Protection Excellence)

แผนงาน: การพัฒนาคุณภาพชีวิตคนไทยทุกกลุ่มวัย (ด้านสุขภาพ)

| ลำดับ | รหัสโครงการ | โครงการ/กิจกรรม | ประเด็นปัญหา (Gap) | วัตถุประสงค์ | เป้าหมาย/จำนวน | ระยะเวลา | งบประมาณรวม (บาท) | งบประมาณรายไตรมาส (บาท) | | | | แหล่งงบประมาณ | ประเภทกิจกรรม/โครงการ | | | ผู้รับผิดชอบ |
|-------|-------------|--|--------------------|---|---|--------------|-------------------|-------------------------|----------|----------|----------|---------------|-----------------------|----------------------|------------|-----------------------|
| | | | | | | | | ไตรมาส ๑ | ไตรมาส ๒ | ไตรมาส ๓ | ไตรมาส ๔ | | ปิด GAP | maintenance/ Routine | Excellence | |
| | | | | | | | | | | | | | | | | |
| ๒๑ | | โครงการรอบรู้อย่างสตรอง (STRONG) ป้องกันภัยจากสโตรก (STROKE) | | ๑. เพื่อให้ความรู้เกี่ยวกับโรคเส้นเลือดในสมอง ๒. เพื่อลดอุบัติการณ์การเกิดโรคหลอดเลือดสมองในผู้ป่วยกลุ่มเสี่ยง ๓. เพื่อให้ผู้เข้าร่วมโครงการเกิดความเข้าใจ รู้วิธีการป้องกัน รู้วิธีการรักษาและตระหนักเกี่ยวกับโรคเส้นเลือดในสมอง | ผู้ป่วยโรคความดันโลหิตสูงและไขมันในเส้นเลือดสูง จำนวน ๙๐ คน | ตค ๖๔- กย ๖๕ | ๒๓,๘๐๐ | | | | | กองทุนฯ | | | | กลุ่มงานเวชกรรมฟื้นฟู |

แผนปฏิบัติการเครือข่ายสุขภาพอำเภอทับปุด อำเภอทับปุด จังหวัดพังงา ประจำปีงบประมาณ พ.ศ. ๒๕๖๕

ยุทธศาสตร์ที่ ๑ : ส่งเสริมสุขภาพ ป้องกันโรค และคุ้มครองผู้บริโภคเป็นเลิศ (Promotion Prevention & Protection Excellence)

แผนงาน: การพัฒนาคุณภาพชีวิตคนไทยทุกกลุ่มวัย (ด้านสุขภาพ)

| ลำดับ | รหัสโครงการ | โครงการ/กิจกรรม | ประเด็นปัญหา (Gap) | วัตถุประสงค์ | เป้าหมาย/จำนวน | ระยะเวลา | งบประมาณรวม (บาท) | งบประมาณรายไตรมาส (บาท) | | | | แหล่งงบประมาณ | ประเภทกิจกรรม/โครงการ | | | ผู้รับผิดชอบ |
|-------|-------------|---|--------------------|---|-----------------------------|--------------|-------------------|-------------------------|----------|----------|----------|---------------|-----------------------|----------------------|------------|-----------------------|
| | | | | | | | | ไตรมาส ๑ | ไตรมาส ๒ | ไตรมาส ๓ | ไตรมาส ๔ | | ปิด GAP | maintenance/ Routine | Excellence | |
| | | | | | | | | | | | | | | | | |
| ๒๒ | | โครงการรูก่อน รู้ไว้ เข้าใจ ใส่ใจ ข้อเช่าเสื่อม | | ๑.เพื่อให้ความรู้เกี่ยวกับโรคข้อเช่าเสื่อม ๒.เพื่อให้ผู้เข้าร่วมโครงการเกิดความเข้าใจ รู้วิธีการป้องกัน การปฏิบัติตน การออกกำลังกาย และทราบถึงข้อห้าม/ข้อควรระวังเกี่ยวกับโรคข้อเช่าเสื่อม ๓.เพื่อช่วยยกระดับความรุนแรงของการเกิดโรคข้อเช่าเสื่อม | กลุ่มผู้สูงอายุ จำนวน ๕๐ คน | ตค ๖๔- กย ๖๕ | ๒๓,๖๘๐ | | | | | กองทุนฯ | | | | กลุ่มงานเวชกรรมฟื้นฟู |

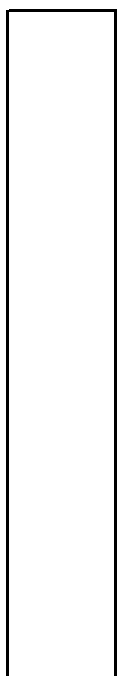

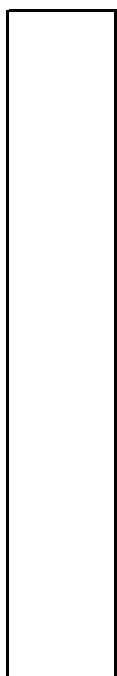

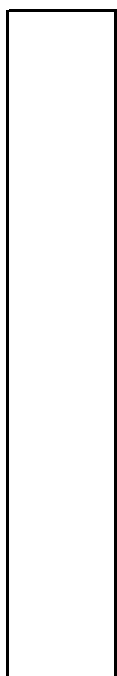

แผนปฏิบัติการเครือข่ายสุขภาพอำเภอทับปุด อำเภอทับปุด จังหวัดพังงา ประจำปีงบประมาณ พ.ศ. ๒๕๖๕

ยุทธศาสตร์ที่ ๑ : ส่งเสริมสุขภาพ ป้องกันโรค และคุ้มครองผู้บริโภคเป็นเลิศ (Promotion Prevention & Protection Excellence)

แผนงาน: การป้องกันควบคุมโรคและลดปัจจัยเสี่ยงด้านสุขภาพ

| ลำดับ | รหัสโครงการ | โครงการ/กิจกรรม | ประเด็นปัญหา (Gap) | วัตถุประสงค์ | เป้าหมาย/จำนวน | ระยะเวลา | งบประมาณรวม (บาท) | งบประมาณรายไตรมาส (บาท) | | | | แหล่งงบประมาณ | ประเภทกิจกรรม/โครงการ | | | ผู้รับผิดชอบ |
|-------|-------------|--|--------------------|--------------|----------------|---|-------------------|-------------------------|----------|----------|----------|---------------|-----------------------|----------------------|------------|-------------------------|
| | | | | | | | | ไตรมาส ๑ | ไตรมาส ๒ | ไตรมาส ๓ | ไตรมาส ๔ | | ปิด GAP | maintenance/ Routine | Excellence | |
| | | | | | | | | ไตรมาส ๑ | ไตรมาส ๒ | ไตรมาส ๓ | ไตรมาส ๔ | | | | | |
| ๒๓ | A๗๐๒ | โครงการพัฒนาระบบบริการโรคติดต่อโรคอุบัติใหม่ และโรคอุบัติซ้ำ เครือข่ายบริการสุขภาพอำเภอทับปุด จังหวัดพังงา ปีงบประมาณ ๒๕๖๕ | | | | ม.ค.-ก.ย. ๖๕ | ๒๖,๘๘๐ | | | | | บริหาร cup | ✓ | ✓ | ✓ | สำนักฯ อยุส ๗๕๒๗ ๗๕๒๗๕๕ |
| | | ๑.นิเทศ/ประเมินผลการดำเนินงาน ป้องกันควบคุมโรคติดต่อ, มาตรฐานงาน สร้างเสริมภูมิคุ้มกันโรค, มาตรฐานงาน ออานามัยแม่ และเด็ก - ค่าอาหารว่าง อาหารกลางวัน และ เครื่องดื่ม ๔ คนx๑๒๐x๑ครั้งx๓วัน เป็นเงิน ๑,๔๔๐ (ประเมินผล) - ค่าอาหารว่าง อาหารกลางวัน และ เครื่องดื่ม ๔ คนx๑๒๐x๑ครั้งx๓วัน เป็นเงิน ๑,๔๔๐ | | | | ๑. เพื่อให้ภาคี เครือข่ายมีส่วนร่วม ดำเนินการ การ ป้องกัน และควบคุม โรคระบาดอย่างมี ประสิทธิภาพ | ๔ คน (รพ./สสอ.) | ๒,๘๘๐ | | | | | | | | |

แผนปฏิบัติการเครือข่ายสุขภาพอำเภอทับปุด อำเภอทับปุด จังหวัดพังงา ประจำปีงบประมาณ พ.ศ. ๒๕๖๕

ยุทธศาสตร์ที่ ๑ : ส่งเสริมสุขภาพ ป้องกันโรค และคุ้มครองผู้บริโภคเป็นเลิศ (Promotion Prevention & Protection Excellence)

แผนงาน: การป้องกันควบคุมโรคและลดปัจจัยเสี่ยงด้านสุขภาพ

| ลำดับ | รหัสโครงการ | โครงการ/กิจกรรม | ประเด็นปัญหา (Gap) | วัตถุประสงค์ | เป้าหมาย/จำนวน | ระยะเวลา | งบประมาณรวม (บาท) | งบประมาณรายไตรมาส (บาท) | | | | แหล่งงบประมาณ | ประเภทกิจกรรม/โครงการ | | | ผู้รับผิดชอบ |
|-------|-------------|---|--------------------|--|----------------|-----------------|-------------------|-------------------------|----------|----------|----------|---------------|-----------------------|----------------------|------------|--------------|
| | | | | | | | | ไตรมาส ๑ | ไตรมาส ๒ | ไตรมาส ๓ | ไตรมาส ๔ | | ปิด GAP | maintenance/ Routine | Excellence | |
| | | | | | | | | ไตรมาส ๑ | ไตรมาส ๒ | ไตรมาส ๓ | ไตรมาส ๔ | | | | | |
| ๒๔ | | โครงการควบคุมและป้องกันโรคติดต่อในชุมชน | | ๑. สร้างจิตสำนึกให้ชุมชนเกิดการเรียนรู้ในกระบวนการแก้ปัญหาแบบมีส่วนร่วมของชุมชน ๒. เพื่อสร้างความเข้มแข็ง ภาควิชาเครือข่าย และการมีส่วนร่วมในการป้องกันและควบคุมโรคติดต่อ ในชุมชน ๓. เพื่อให้ประชาชนได้รับความรู้เกี่ยวกับการป้องกันและควบคุมโรคติดต่อ | จำนวน ๕๐ ๘๐ | ม.ค. ๖๕-ก.ย. ๖๕ | ๑๓,๖๐๐ | | | | | กองทุนฯ | | | | นายเอกเดช มธ |

แผนปฏิบัติการเครือข่ายสุขภาพอำเภอทับปุด อำเภอทับปุด จังหวัดพังงา ประจำปีงบประมาณ พ.ศ. ๒๕๖๕

ยุทธศาสตร์ที่ ๑ : ส่งเสริมสุขภาพ ป้องกันโรค และคุ้มครองผู้บริโภคเป็นเลิศ (Promotion Prevention & Protection Excellence)

แผนงาน: การป้องกันควบคุมโรคและลดปัจจัยเสี่ยงด้านสุขภาพ

| ลำดับ | รหัสโครงการ | โครงการ/กิจกรรม | ประเด็นปัญหา (Gap) | วัตถุประสงค์ | เป้าหมาย/จำนวน | ระยะเวลา | งบประมาณรวม (บาท) | งบประมาณรายไตรมาส (บาท) | | | | แหล่งงบประมาณ | ประเภทกิจกรรม/โครงการ | | | ผู้รับผิดชอบ |
|-------|-------------|--|---|--|-----------------------|---------------------|-------------------|-------------------------|----------|----------|----------|---------------|-----------------------|----------------------|------------|--------------|
| | | | | | | | | ไตรมาส ๑ | ไตรมาส ๒ | ไตรมาส ๓ | ไตรมาส ๔ | | ปิด GAP | maintenance/ Routine | Excellence | |
| | | | | | | | | ไตรมาส ๑ | ไตรมาส ๒ | ไตรมาส ๓ | ไตรมาส ๔ | | | | | |
| ๒๕ | | โครงการป้องกันและควบคุมโรคติดต่อฯ โดยแมลง ตำบลทับปุด | อัตราป่วยด้วยโรคไข้เลือดออก มากกว่าค่ามัธยฐาน ๕ ปี ย้อนหลัง | ๑. เพื่อส่งเสริมการมีส่วนร่วมของชุมชนและภาคีเครือข่ายในการแก้ปัญหาและควบคุมโรคไข้เลือดออก ๒. เพื่อเป็นการเฝ้าระวังและป้องกันโรคไข้เลือดออก ๓. เพื่อลดอัตราการป่วย/อัตราตายด้วยโรคไข้เลือดออก | | ม.ค. ๖๕ - ก.ย. ๖๕ | ๙๗,๔๘๐ | | | | | กองทุนฯ | ✓ | ✓ | ✓ | ศก.นพ.ร. |
| ๒๖ | | โครงการป้องกันและควบคุมโรคติดต่อฯ โดยแมลง(ไข้เลือดออก, ไข้มาลาเรีย, ไข้ซิกา) | | | พื้นที่ตำบลถ้ำทองหลาง | พ.ย. ๖๔ ถึง ก.ย. ๖๕ | ๘,๓๐๐ | | | | | | ✓ | ✓ | ✓ | ร.นพ.นงนุช |

แผนปฏิบัติการเครือข่ายสุขภาพอำเภอทับปุด อำเภอทับปุด จังหวัดพังงา ประจำปีงบประมาณ พ.ศ. ๒๕๖๕

ยุทธศาสตร์ที่ ๑ : ส่งเสริมสุขภาพ ป้องกันโรค และคุ้มครองผู้บริโภคเป็นเลิศ (Promotion Prevention & Protection Excellence)

แผนงาน: การป้องกันควบคุมโรคและลดปัจจัยเสี่ยงด้านสุขภาพ

| ลำดับ | รหัสโครงการ | โครงการ/กิจกรรม | ประเด็นปัญหา (Gap) | วัตถุประสงค์ | เป้าหมาย/จำนวน | ระยะเวลา | งบประมาณรวม (บาท) | งบประมาณรายไตรมาส (บาท) | | | | แหล่งงบ | ประเภทกิจกรรม/โครงการ | | | ผู้รับผิดชอบ |
|-------|-------------|--|--------------------|--|--|-----------------|-------------------|-------------------------|----------|----------|----------|---------|-----------------------|----------------------|------------|--------------|
| | | | | | | | | ไตรมาส ๑ | ไตรมาส ๒ | ไตรมาส ๓ | ไตรมาส ๔ | | ปิด GAP | maintenance/ Routine | Excellence | |
| | | | | | | | | | | | | | | | | |
| ๒๗ | | โครงการควบคุมและป้องกันโรคติดต่อในศูนย์พัฒนาเด็กเล็ก | | ๑. เพื่อให้นักเรียนผู้ปกครอง และบุคลากรในศูนย์พัฒนาเด็กเล็กรู้จักการควบคุมโรคติดต่อในศูนย์พัฒนาเด็กเล็ก ๒. เพื่อลดอัตราป่วยด้วยโรคติดต่อของเด็กในศูนย์พัฒนาเด็กเล็ก ๓. เพื่อควบคุมป้องกันโรคติดต่อใน | ศูนย์พัฒนาเด็กเล็กบ้านควนศูนย์พัฒนาเด็กเล็กบ้านนาศูนย์พัฒนาเด็กเล็กบ้านพัฒนาเด็กเล็กบ้านคลองบ่อแสน | ม.ค. ๖๕-ก.ย. ๖๕ | ๙,๙๐๐ | | | | | กองทุนฯ | | ✓ | ✓ | นายเอกเชษฐ |

แผนปฏิบัติการเครือข่ายสุขภาพอำเภอทับปุด อำเภอทับปุด จังหวัดพังงา ประจำปีงบประมาณ พ.ศ. ๒๕๖๕

ยุทธศาสตร์ที่ ๑ : ส่งเสริมสุขภาพ ป้องกันโรค และคุ้มครองผู้บริโภคเป็นเลิศ (Promotion Prevention & Protection Excellence)

แผนงาน: การป้องกันควบคุมโรคและลดปัจจัยเสี่ยงด้านสุขภาพ

| ลำดับ | รหัสโครงการ | โครงการ/กิจกรรม | ประเด็นปัญหา (Gap) | วัตถุประสงค์ | เป้าหมาย/จำนวน | ระยะเวลา | งบประมาณรวม (บาท) | งบประมาณรายไตรมาส (บาท) | | | | แหล่งงบประมาณ | ประเภทกิจกรรม/โครงการ | | | ผู้รับผิดชอบ |
|-------|-------------|--|--------------------|---|--|----------------|-------------------|-------------------------|----------|----------|----------|---------------|-----------------------|----------------------|------------|---------------------|
| | | | | | | | | ไตรมาส ๑ | ไตรมาส ๒ | ไตรมาส ๓ | ไตรมาส ๔ | | ปิด GAP | maintenance/ Routine | Excellence | |
| | | | | | | | | | | | | | | | | |
| ๒๘ | | โครงการตรวจคัดกรองโรคความดันโลหิตสูง เบาหวาน เพื่อหมู่บ้านสุขภาพดี ปีงบประมาณ ๒๕๖๕ | | ๑.เพื่อตรวจคัดกรองโรคเบาหวาน ความดันโลหิต ในประชาชนทั่วไป ๒.เพื่อค้นหาผู้ป่วยโรคเบาหวาน ความดันโลหิตสูง ส่งต่อรักษาตามเกณฑ์มาตรฐาน | ประชาชนอายุ ๓๕ ปีขึ้นไป จำนวน ๒,๘๐๐ คน | พ.ย.๖๔-ก.ย.๖๕ | ๒๘ | | | | | กองทุนฯ | ✓ | ✓ | ✓ | นายเอกเดชาพร นนทช่อ |
| ๒๙ | | โครงการตรวจคัดกรองความดันโลหิตสูง เบาหวาน รพ.สต.ถ้ำทองกลาง ปี ๒๕๖๕ | | ๓. เพื่อให้กลุ่มเสี่ยงรับรู้ถึงภาวะสุขภาพของตนเองภาวะสุขภาพ | ประชาชน ๓๕ ปี ขึ้นไป | พ.ย.๖๓-มิ.ย.๖๔ | ๔๙,๕๒๘ | | | | | กองทุนฯ | ✓ | ✓ | ✓ | นายเอกเดชาพร นนทช่อ |
| ๓๐ | | โครงการตรวจคัดกรองความดันโลหิตสูง เบาหวาน รพ.สต.บางเหรียง ปี ๒๕๖๕ | | ๔. เพื่อลดอัตราป่วยของผู้ป่วยรายใหม่ | ประชาชน ๓๕ ปี ขึ้นไป | พ.ย.๖๓-มิ.ย.๖๔ | ๔๓,๐๓๖ | | | | | กองทุนฯ | ✓ | ✓ | ✓ | นายเอกเดชาพร นนทช่อ |

แผนปฏิบัติการเครือข่ายสุขภาพอำเภอทับปุด อำเภอทับปุด จังหวัดพังงา ประจำปีงบประมาณ พ.ศ. ๒๕๖๕

ยุทธศาสตร์ที่ ๑ : ส่งเสริมสุขภาพ ป้องกันโรค และคุ้มครองผู้บริโภคเป็นเลิศ (Promotion Prevention & Protection Excellence)

แผนงาน: การป้องกันควบคุมโรคและลดปัจจัยเสี่ยงด้านสุขภาพ

| ลำดับ | รหัสโครงการ | โครงการ/กิจกรรม | ประเด็นปัญหา (Gap) | วัตถุประสงค์ | เป้าหมาย/จำนวน | ระยะเวลา | งบประมาณรวม (บาท) | งบประมาณรายไตรมาส (บาท) | | | | แหล่งงบ | ประเภทกิจกรรม/โครงการ | | | ผู้รับผิดชอบ |
|-------|-------------|---|--------------------|--------------|--|----------------|-------------------|-------------------------|----------|----------|----------|---------|-----------------------|----------------------|------------|----------------|
| | | | | | | | | ไตรมาส ๑ | ไตรมาส ๒ | ไตรมาส ๓ | ไตรมาส ๔ | | ปิด GAP | maintenance/ Routine | Excellence | |
| | | | | | | | | | | | | | | | | |
| ๓๑ | | โครงการตรวจคัดกรองส่งเสริม เฝ้าระวัง ป้องกัน โรคไม่ติดต่อเรื้อรัง (เบาหวานความดัน | | | ประชากรกลุ่มเป้าหมาย ๑,๐๘๒ คน | พ.ย.๖๔-มิ.ย.๖๕ | ๔๔,๒๐๙ | | | | | กองทุนฯ | ✓ | ✓ | ✓ | รพ.สต.โคกไคร |
| ๓๒ | | โครงการควบคุมป้องกัน โรคความดันโลหิตสูง เบาหวาน ปรับเปลี่ยนพฤติกรรม และเฝ้าระวังภาวะแทรกซ้อน ตำบลโคกเจริญ งบประมาณ ๒๕๖๕ | | | ประชากรอายุ ๓๕ ปี ขึ้นไป จำนวน ๑,๓๘๗คน | พ.ย.๖๔-มิ.ย.๖๕ | ๕๖,๒๓๐ | | | | | กองทุนฯ | ✓ | ✓ | ✓ | รพ.สต.โคกเจริญ |
| ๓๓ | | . โครงการคัดกรองเบาหวานและความดันโลหิตสูง | | | ประชากรอายุ ๓๕ ปี ขึ้นไป | | ๔๖,๑๖๐ | | | | | กองทุนฯ | ✓ | ✓ | ✓ | รพ.สต.มะรุ่ย |

แผนปฏิบัติการเครือข่ายสุขภาพอำเภอทับปุด อำเภอทับปุด จังหวัดพังงา ประจำปีงบประมาณ พ.ศ. ๒๕๖๕

ยุทธศาสตร์ที่ ๑ : ส่งเสริมสุขภาพ ป้องกันโรค และคุ้มครองผู้บริโภคเป็นเลิศ (Promotion Prevention & Protection Excellence)

แผนงาน: การป้องกันควบคุมโรคและลดปัจจัยเสี่ยงด้านสุขภาพ

| ลำดับ | รหัสโครงการ | โครงการ/กิจกรรม | ประเด็นปัญหา (Gap) | วัตถุประสงค์ | เป้าหมาย/จำนวน | ระยะเวลา | งบประมาณรวม (บาท) | งบประมาณรายไตรมาส (บาท) | | | | แหล่งงบประมาณ | ประเภทกิจกรรม/โครงการ | | | ผู้รับผิดชอบ |
|-------|-------------|--|--------------------|---|--|---------------|-------------------|-------------------------|----------|----------|----------|---------------|-----------------------|----------------------|------------|---------------|
| | | | | | | | | ไตรมาส ๑ | ไตรมาส ๒ | ไตรมาส ๓ | ไตรมาส ๔ | | ปิด GAP | maintenance/ Routine | Excellence | |
| ๓๔ | | โครงการตรวจคัดกรองโรคความดันโลหิตสูงและเบาหวานเพื่อชาวประชาชนตำบลทับปุด | | | ประชาชน ๓๕ ปี ขึ้นไป | ต.ค.๖๓-ก.ย.๖๔ | ๙๙,๐๔๐ | | | | | กองทุนฯ | ✓ | ✓ | ✓ | นางนงนุช |
| ๓๕ | | โครงการปรับเปลี่ยนพฤติกรรมกลุ่มเสี่ยงและกลุ่มป่วยโรคความดันโลหิตสูงและโรคเบาหวาน ในปี ๒๕๖๕ | | ๑. เพื่อส่งเสริมให้ประชาชนกลุ่มเสี่ยง/ปัจจัยเสี่ยงโรคเรื้อรัง มีความรู้ ความเข้าใจในการดูแลสุขภาพ ที่ถูกต้องในการปรับเปลี่ยนพฤติกรรมสุขภาพในชีวิตประจำวัน | ประชาชนกลุ่มเสี่ยงโรคเบาหวาน ความดันโลหิตสูง จำนวน ๕๐ คน | พ.ย.๖๓-ก.ย.๖๔ | ๙,๙๐๐ | | | | | กองทุนฯ | ✓ | ✓ | ✓ | นายเอก:เดช:นร |

แผนปฏิบัติการเครือข่ายสุขภาพอำเภอทับปุด อำเภอทับปุด จังหวัดพังงา ประจำปีงบประมาณ พ.ศ. ๒๕๖๕

ยุทธศาสตร์ที่ ๑ : ส่งเสริมสุขภาพ ป้องกันโรค และคุ้มครองผู้บริโภคเป็นเลิศ (Promotion Prevention & Protection Excellence)

แผนงาน: การป้องกันควบคุมโรคและลดปัจจัยเสี่ยงด้านสุขภาพ

| ลำดับ | รหัสโครงการ | โครงการ/กิจกรรม | ประเด็นปัญหา (Gap) | วัตถุประสงค์ | เป้าหมาย/จำนวน | ระยะเวลา | งบประมาณรวม (บาท) | งบประมาณรายไตรมาส (บาท) | | | | แหล่งงบประมาณ | ประเภทกิจกรรม/โครงการ | | | ผู้รับผิดชอบ |
|-------|-------------|--|--------------------|---|--------------------|--------------|-------------------|-------------------------|----------|----------|----------|---------------|-----------------------|----------------------|------------|----------------------|
| | | | | | | | | ไตรมาส ๑ | ไตรมาส ๒ | ไตรมาส ๓ | ไตรมาส ๔ | | ปิด GAP | maintenance/ Routine | Excellence | |
| | | | | | | | | | | | | | | | | |
| ๓๖ | | โครงการปรับเปลี่ยนพฤติกรรมในกลุ่มเสี่ยงโรคความดันโลหิตสูงเบาหวาน | | ๒.เพื่อให้ประชาชนกลุ่มเสี่ยงได้รับการปรับเปลี่ยนพฤติกรรมสุขภาพด้วยหลัก ๓๐ ๒ ส | ประชากรกลุ่มเสี่ยง | ม.ค.-ก.ย. ๖๕ | ๑๓,๑๐๐ | | | | | กองทุนฯ | ✓ | ✓ | ✓ | รพ.สต.เจ้าท่าของกลาง |
| ๓๗ | | โครงการปรับเปลี่ยนพฤติกรรมในกลุ่มเสี่ยงโรคความดันโลหิตสูงเบาหวาน | | | ประชากรกลุ่มเสี่ยง | ม.ค.-ก.ย. ๖๕ | ๑๒,๙๕๐ | | | | | กองทุนฯ | ✓ | ✓ | ✓ | รพ.สต.บางเหรียง |
| ๓๘ | | โครงการปรับเปลี่ยนพฤติกรรมจากการคัดกรองเบาหวานความดัน | | | ประชากรกลุ่มเสี่ยง | ม.ค.-ก.ย. ๖๕ | ๑๖,๖๐๐ | | | | | กองทุนฯ | ✓ | ✓ | ✓ | รพ.สต.โคกไตร |

แผนปฏิบัติการเครือข่ายสุขภาพอำเภอทับปุด อำเภอทับปุด จังหวัดพังงา ประจำปีงบประมาณ พ.ศ. ๒๕๖๕

ยุทธศาสตร์ที่ ๑ : ส่งเสริมสุขภาพ ป้องกันโรค และคุ้มครองผู้บริโภคเป็นเลิศ (Promotion Prevention & Protection Excellence)

แผนงาน: การป้องกันควบคุมโรคและลดปัจจัยเสี่ยงด้านสุขภาพ

| ลำดับ | รหัสโครงการ | โครงการ/กิจกรรม | ประเด็นปัญหา (Gap) | วัตถุประสงค์ | เป้าหมาย/จำนวน | ระยะเวลา | งบประมาณรวม (บาท) | งบประมาณรายไตรมาส (บาท) | | | | แหล่งงบประมาณ | ประเภทกิจกรรม/โครงการ | | | ผู้รับผิดชอบ |
|-------|-------------|--|--|---|--------------------|-------------------|-------------------|-------------------------|----------|----------|----------|--------------------|-----------------------|----------------------|------------|---------------|
| | | | | | | | | ไตรมาส ๑ | ไตรมาส ๒ | ไตรมาส ๓ | ไตรมาส ๔ | | ปิด GAP | maintenance/ Routine | Excellence | |
| ๓๙ | | โครงการปรับเปลี่ยนพฤติกรรมสุขภาพในเสี่ยง และกลุ่มผู้ป่วยโรคเบาหวานและความดันโลหิตสูง | | | ประชากรกลุ่มเสี่ยง | ม.ค.-ก.ย. ๖๕ | ๒๕,๐๐๐ | | | | | กองทุนฯ | ✓ | ✓ | ✓ | ศิริเดชเชษฐ์ |
| ๔๐ | | โครงการปรับเปลี่ยนพฤติกรรมสุขภาพตามแนวทาง ๓อ. ๒ส. ของอาสาสมัครสาธารณสุขประจำหมู่บ้าน (อสม.) ตำบลทับปุด อำเภอทับปุด | | | แกนนำ อสม. ๗๐ คน | ต.ค. ๖๔ - ก.ย. ๖๕ | ๓๘,๘๕๐ | | | | | กองทุนฯ | ✓ | ✓ | ✓ | ได้แก่เน.พร |
| ๔๑ | | โครงการชุมชนต้นแบบด้านสุขภาพ | การการป้องกันควบคุมโรค และลดปัจจัยเสี่ยงด้านสุขภาพ | ๑. เพื่อพัฒนาให้ประชาชนมีความรอบรู้ด้านสุขภาพตามแนวทาง ๓ อ. ๒. เพื่อพัฒนาให้ประชาชนมีพฤติกรรมด้านสุขภาพตามแนวทาง | ๒๕ คน | ต.ค. ๖๔ - ก.ย. ๖๕ | ๑๘,๔๕๐ บาท | | | | | เงินบำรุงรพ.ทับปุด | | | | จางานเวชเชษฐ์ |

แผนปฏิบัติการเครือข่ายสุขภาพอำเภอทับปุด อำเภอทับปุด จังหวัดพังงา ประจำปีงบประมาณ พ.ศ. ๒๕๖๕

ยุทธศาสตร์ที่ ๑ : ส่งเสริมสุขภาพ ป้องกันโรค และคุ้มครองผู้บริโภคเป็นเลิศ (Promotion Prevention & Protection Excellence)

แผนงาน: การป้องกันควบคุมโรคและลดปัจจัยเสี่ยงด้านสุขภาพ

| ลำดับ | รหัสโครงการ | โครงการ/กิจกรรม | ประเด็นปัญหา (Gap) | วัตถุประสงค์ | เป้าหมาย/จำนวน | ระยะเวลา | งบประมาณรวม (บาท) | งบประมาณรายไตรมาส (บาท) | | | | แหล่งงบประมาณ | ประเภทกิจกรรม/โครงการ | | | ผู้รับผิดชอบ |
|-------|-------------|---|--------------------|--|----------------------------------|-------------------|-------------------|-------------------------|----------|----------|----------|---------------|-----------------------|----------------------|------------|------------------|
| | | | | | | | | ไตรมาส ๑ | ไตรมาส ๒ | ไตรมาส ๓ | ไตรมาส ๔ | | ปิด GAP | maintenance/ Routine | Excellence | |
| ๔๒ | | โครงการตรวจประเมินภาวะแทรกซ้อน ตา เท้า ในผู้ป่วยเบาหวาน ปี๒๕๖๔ | | เพื่อป้องกันภาวะแทรกซ้อนในกลุ่มผู้ป่วยโรคเบาหวาน | ผู้ป่วยโรคเบาหวาน ตำบลถ้ำทองหลาง | ต.ค. ๖๔ - ก.ย. ๖๕ | ๑,๙๕๐ | | | | | กองทุนฯ | ✓ | ✓ | ✓ | รพ.สต.ถ้ำทองหลาง |
| ๔๓ | | โครงการตรวจประเมินภาวะแทรกซ้อน ตา เท้า ในผู้ป่วยเบาหวาน ปี ๒๕๖๕ | | | ผู้ป่วยโรคเบาหวาน ตำบลบางเหรียง | ต.ค. ๖๔ - ก.ย. ๖๕ | ๒,๘๐๐ | | | | | กองทุนฯ | ✓ | ✓ | ✓ | รพ.สต.บางเหรียง |

แผนปฏิบัติการเครือข่ายสุขภาพอำเภอทับปุด อำเภอทับปุด จังหวัดพังงา ประจำปีงบประมาณ พ.ศ. ๒๕๖๕

ยุทธศาสตร์ที่ ๑ : ส่งเสริมสุขภาพ ป้องกันโรค และคุ้มครองผู้บริโภคเป็นเลิศ (Promotion Prevention & Protection Excellence)

แผนงาน: การป้องกันควบคุมโรคและลดปัจจัยเสี่ยงด้านสุขภาพ

| ลำดับ | รหัสโครงการ | โครงการ/กิจกรรม | ประเด็นปัญหา (Gap) | วัตถุประสงค์ | เป้าหมาย/จำนวน | ระยะเวลา | งบประมาณรวม (บาท) | งบประมาณรายไตรมาส (บาท) | | | | แหล่งงบประมาณ | ประเภทกิจกรรม/โครงการ | | | ผู้รับผิดชอบ |
|-------|-------------|--|--------------------------------------|------------------------------------|---|-------------------|-------------------|-------------------------|----------|----------|----------|---------------------|-----------------------|----------------------|------------|-------------------|
| | | | | | | | | ไตรมาส ๑ | ไตรมาส ๒ | ไตรมาส ๓ | ไตรมาส ๔ | | ปิด GAP | maintenance/ Routine | Excellence | |
| ๔๔ | | โครงการสร้างแรงจูงใจเพื่อการเลิกบุหรี่ | ผู้ป่วยกลุ่ม NCD มีพฤติกรรมสูบบุหรี่ | ส่งเสริมการเลิกบุหรี่ในผู้ป่วย NCD | ผู้ป่วยกลุ่ม NCD มีพฤติกรรมสูบบุหรี่ ๑๐๐ คน | ต.ค. ๖๔ - ก.ย. ๖๕ | ๑๓,๐๐๐ | | | | | เงินบำรุงร.พ.ทับปุด | ✓ | ✓ | | นางนงนุช วัฒนศิริ |

|

แผนปฏิบัติการเครือข่ายสุขภาพอำเภอทับปุด อำเภอทับปุด จังหวัดพังงา ประจำปีงบประมาณ พ.ศ. ๒๕๖๕

ยุทธศาสตร์ที่ ๑ : ส่งเสริมสุขภาพ ป้องกันโรค และคุ้มครองผู้บริโภคเป็นเลิศ (Promotion Prevention & Protection Excellence)

แผนงาน: การป้องกันควบคุมโรคและลดปัจจัยเสี่ยงด้านสุขภาพ

| ลำดับ | รหัสโครงการ | โครงการ/กิจกรรม | ประเด็นปัญหา(Gap) | วัตถุประสงค์ | เป้าหมาย/จำนวน | ระยะเวลา | งบประมาณรวม (บาท) | งบประมาณรายไตรมาส (บาท) | | | | แหล่งงบ | ประเภทกิจกรรม/โครงการ | | | ผู้รับผิดชอบ |
|-------|-------------|---|-------------------|--------------|---------------------------|--------------|-------------------|-------------------------|----------|----------|----------|---------|-----------------------|----------------------|------------------|--------------|
| | | | | | | | | ไตรมาส ๑ | ไตรมาส ๒ | ไตรมาส ๓ | ไตรมาส ๔ | | ปิด GAP | maintenance/ Routine | Excellence | |
| ๔๕ | | โครงการเฝ้าระวังสารเคมีตกค้างทางการเกษตรในเกษตรกรและประชาชนผู้บริโภค ตำบลโคกเจริญ ปีงบประมาณ ๒๕๖๕ | | | เกษตรกรกลุ่มเสี่ยง ๒๐๐ คน | ตค ๖๔- กย ๖๕ | ๑๒๗๘๐ | | | | | | ✓ | ✓ | รศ.บุษมาศ ฐิติมา | |
| ๔๖ | | โครงการตรวจสอบสารเคมีในเกษตรกรกลุ่มเสี่ยง | | | เกษตรกรกลุ่มเสี่ยง ๑๐๐ คน | ตค ๖๔- กย ๖๕ | ๑๐,๐๐๐ | | | | | กองทุนฯ | ✓ | ✓ | รศ.บุษมาศ ฐิติมา | |

แผนปฏิบัติการเครือข่ายสุขภาพอำเภอทับปุด อำเภอทับปุด จังหวัดพังงา ประจำปีงบประมาณ พ.ศ. ๒๕๖๕

ยุทธศาสตร์ที่ ๑ : ส่งเสริมสุขภาพ ป้องกันโรค และคุ้มครองผู้บริโภคเป็นเลิศ (Promotion Prevention & Protection Excellence)

แผนงาน: การป้องกันควบคุมโรคและลดปัจจัยเสี่ยงด้านสุขภาพ

| ลำดับ | รหัสโครงการ | โครงการ/กิจกรรม | ประเด็นปัญหา(Gap) | วัตถุประสงค์ | เป้าหมาย/จำนวน | ระยะเวลา | งบประมาณรวม (บาท) | งบประมาณรายไตรมาส (บาท) | | | | แหล่งงบประมาณ | ประเภทกิจกรรม/โครงการ | | | ผู้รับผิดชอบ |
|-------|-------------|---|-------------------|--------------|--|--------------|-------------------|-------------------------|----------|----------|----------|---------------|-----------------------|----------------------|------------|--------------|
| | | | | | | | | ไตรมาส ๑ | ไตรมาส ๒ | ไตรมาส ๓ | ไตรมาส ๔ | | ปิด GAP | maintenance/ Routine | Excellence | |
| ๔๗ | | โครงการเกษตรกรปลอดโรค ผู้บริโภคปลอดภัยตำบลทับปุด อำเภอทับปุด จังหวัดพังงา | | | เกษตรกร, เกษตรกรกลุ่มเสี่ยง และประชาชน ผู้บริโภค แกนนำสุขภาพในชุมชน | ตค ๖๔- กย ๖๕ | ๖,๑๓๐ | | | | | กองทุนฯ | | ✓ | ✓ | ศ.ก.น.พ.ร. |
| ๔๘ | | โครงการตรวจสอบสารเคมีในเกษตรกรกลุ่มเสี่ยง | | | เกษตรกร ๒๐๐ คน | ตค ๖๔- กย ๖๕ | ๘,๐๐๐ | | | | | กองทุนฯ | | ✓ | ✓ | ศ.ร.ศ.พ.ร. |

แผนปฏิบัติการเครือข่ายสุขภาพอำเภอทับปุด อำเภอทับปุด จังหวัดพังงา ประจำปีงบประมาณ พ.ศ. ๒๕๖๕

ยุทธศาสตร์ที่ ๑ : ส่งเสริมสุขภาพ ป้องกันโรค และคุ้มครองผู้บริโภคเป็นเลิศ (Promotion Prevention & Protection Excellence)

แผนงาน: การบริหารจัดการสิ่งแวดล้อม

| ลำดับ | รหัสโครงการ | โครงการ/กิจกรรม | ประเด็นปัญหา(Gap) | วัตถุประสงค์ | เป้าหมาย/จำนวน | ระยะเวลา | งบประมาณรวม (บาท) | งบประมาณรายไตรมาส (บาท) | | | | แหล่งงบประมาณ | ประเภทกิจกรรม/โครงการ | | | ผู้รับผิดชอบ |
|-------|-------------|--|-------------------|--|---|----------------------|-------------------|-------------------------|----------|----------|----------|---------------|-----------------------|----------------------|------------|--------------------------|
| | | | | | | | | ไตรมาส ๑ | ไตรมาส ๒ | ไตรมาส ๓ | ไตรมาส ๔ | | ปิด GAP | maintenance/ Routine | Excellence | |
| ๔๔ | A๗๐๓ | <p>โครงการพัฒนาเครือข่ายหน่วยบริการสุขภาพตามมาตรฐาน"สถานที่ทำงานน่าอยู่น่าทำงาน เสริมสร้างคุณภาพชีวิตและความสุขของคนทำงาน"(Healthy Workplace Happy for Life) อำเภอทับปุด จังหวัดพังงา ปีกิจกรรม</p> <p>๑. ประชุมเจ้าหน้าที่ผู้รับผิดชอบงานค่าอาหารว่าง ค่าอาหารกลางวัน ๑๒๐* ๑๐ คน *๑ วัน = ๑,๒๐๐ บาท</p> <p>๒. ตรวจประเมิน รพ.สต.ตามมาตรฐานสถานที่ทำงานน่าอยู่น่าทำงานฯ</p> <p>ค่าอาหารว่าง ค่าอาหารกลางวัน ๑๒๐* ๕ คน *๕ วัน = ๓,๐๐๐ บาท</p> | | <p>๑.เพื่อยกระดับหน่วยบริการสาธารณสุขให้ผ่านเกณฑ์มาตรฐานสถานที่ทำงานน่าอยู่น่าทำงาน เสริมสร้างคุณภาพชีวิตและความสุขของคนทำงาน</p> <p>๒. เพื่อสร้างสมดุลชีวิตให้กับผู้ปฏิบัติงานในสถานบริการนั้นๆ</p> | <p>จนท.สธ รพ.สต. ๖ คน สสอ. ๒ คน รพ. ๒ คน</p> <p>รวม ๑๐ คน</p> | <p>ธ.ค.๖๔-ก.ย.๖๕</p> | ๔,๒๐๐ | | | | | บริหาร CUP | | ✓ | ✓ | นางน.เอษะ ณรินทร์ ๑๗๕๐๓๖ |

แผนปฏิบัติการเครือข่ายสุขภาพอำเภอทับปุด อำเภอทับปุด จังหวัดพังงา ประจำปีงบประมาณ พ.ศ. ๒๕๖๕

ยุทธศาสตร์ที่ ๑ : ส่งเสริมสุขภาพ ป้องกันโรค และคุ้มครองผู้บริโภคเป็นเลิศ (Promotion Prevention & Protection Excellence)

แผนงาน: การบริหารจัดการสิ่งแวดล้อม

| ลำดับ | รหัสโครงการ | โครงการ/กิจกรรม | ประเด็นปัญหา(Gap) | วัตถุประสงค์ | เป้าหมาย/จำนวน | ระยะเวลา | งบประมาณรวม (บาท) | งบประมาณรายไตรมาส (บาท) | | | | แหล่งงบประมาณ | ประเภทกิจกรรม/โครงการ | | | ผู้รับผิดชอบ |
|-------|-------------|---------------------------------------|---------------------------|---|----------------|---------------|-------------------|-------------------------|----------|----------|----------|---------------|-----------------------|----------------------|------------|------------------------|
| | | | | | | | | ไตรมาส ๑ | ไตรมาส ๒ | ไตรมาส ๓ | ไตรมาส ๔ | | ปิด GAP | maintenance/ Routine | Excellence | |
| ๕๐ | | โครงการซื้อวัคซีนภายในโรงพยาบาลทับปุด | องค์กรคุณภาพตามมาตรฐาน HA | ๑. พัฒนาคุณภาพการปฏิบัติภายใต้ภาวะฉุกเฉินเมื่อเกิดอุบัติเหตุและการเคลื่อนย้ายผู้ป่วย ๒. เพื่อเป็นองค์กรคุณภาพตามมาตรฐานโรงพยาบาลคุณภาพ | ๘๐ คน | ธ.ค.๖๔-ก.ย.๖๕ | ๕๐,๐๐๐ | | | | | เงินบำรุงรพ. | ✓ | | ✓ | บริหารรพ. ทับปุด / ENV |

แผนปฏิบัติการเครือข่ายสุขภาพอำเภอทับปุด อำเภอทับปุด จังหวัดพังงา ประจำปีงบประมาณ พ.ศ. ๒๕๖๕

ยุทธศาสตร์ที่ ๒ : ด้านบริการเป็นเลิศ (Service Excellence)

แผนงาน: การพัฒนาระบบการแพทย์ปฐมภูมิ

| ลำดับ | รหัสโครงการ | โครงการ/กิจกรรม | ประเด็นปัญหา (Gap) | วัตถุประสงค์ | เป้าหมาย/จำนวน | ระยะเวลา | งบประมาณรวม (บาท) | งบประมาณรายไตรมาส (บาท) | | | | แหล่งงบ | ประเภทกิจกรรม/โครงการ | | | ผู้รับผิดชอบ |
|-------|-------------|-------------------------------------|--------------------|--|----------------|----------------|-------------------|-------------------------|----------|----------|----------|--------------------|-----------------------|----------------------|------------|------------------------|
| | | | | | | | | ไตรมาส ๑ | ไตรมาส ๒ | ไตรมาส ๓ | ไตรมาส ๔ | | ปิด GAP | Routine maintenance/ | Excellence | |
| | | | | | | | | | | | | | | | | |
| ๕๒ | | โครงการ อสม. นักจัดการสุขภาพ | | ๑. เพื่อพัฒนาให้อสม. มีความรอบรู้ด้านสุขภาพตามแนวทาง ๓ อ. ๒ ส ๒. เพื่อพัฒนาให้อสม. มีพฤติกรรมด้านสุขภาพตามแนวทาง ๓อ. ๒ส. | ๒๕ คน | ธ.ค.๖๔-ก.ย. ๖๕ | ๑๘,๔๕๐ | | | | | เงินบำรุงรพ.ทับปุด | | | ✓ | งานเวชปฏิบัติรพ.ทับปุด |
| ๕๓ | | โครงการฝึกอบรมการปฐมพยาบาลเบื้องต้น | | ๑. เพื่อพัฒนาความรู้และทักษะที่จำเป็น และเร่งด่วนของอสม.ในการปฏิบัติงานให้เหมาะสม | อสม. ๖๐ คน | ธ.ค.๖๔-ก.ย. ๖๕ | ๑๓,๐๐๐ | | | | | งบใ้เอง | | ✓ | ✓ | อสม.๕๒/๖๕ |

แผนปฏิบัติการและแผนงบประมาณของโรงพยาบาลทับปุด ประจำปีงบประมาณ พ.ศ. ๒๕๖๕

ยุทธศาสตร์ที่ ๒ : บริการเป็นเลิศ (Service Excellence)

| ลำดับ | รหัสโครงการ | โครงการ/กิจกรรม | ประเด็นปัญหา (Gap) | วัตถุประสงค์ | เป้าหมาย/จำนวน | ระยะเวลา (ระบุ เดือน ที่จะดำเนินการ) | งบประมาณรวม (บาท) | งบประมาณรายไตรมาส (บาท) | | | | แหล่งงบประมาณ | ประเภทกิจกรรม/โครงการ | | | ผู้รับผิดชอบ |
|-------|-------------|---|-----------------------|---|----------------|--------------------------------------|-------------------|-------------------------|----------|----------|----------|---------------------|-----------------------|------------------------|------|--|
| | | | | | | | | ไตรมาส ๑ | ไตรมาส ๒ | ไตรมาส ๓ | ไตรมาส ๔ | | Agenda | Function(main tenance/ | Area | |
| | | | | | | | | | | | | | | | | |
| ๕๔ | | โครงการพัฒนาระบบการเข้าถึงในการดูแล Stroke | | เพื่อพัฒนาความรู้ของประชาชนในการเข้าถึงการบริการดูแลผู้ป่วยโรคหลอดเลือดสมอง | ๑๕ จุด | ต.ค.๖๔-ก.ย.๖๕ | ๒๕,๐๐๐ บาท | | | | | เงินบำรุงร.พ.ทับปุด | ✓ | | | กลุ่มงานการพยาบาล, PCT |
| ๕๕ | | โครงการช่วยฟื้นคืนชีพและซ้อมแผนอุบัติเหตุหมู่ โรงพยาบาลทับปุด จังหวัดพังงา ปี ๒๕๖๔ กิจกรรมหลัก ๑. ประชุมคณะกรรมการ เพื่อจัดทำโครงการ กำหนดบทบาทหน้าที่ของแต่ละกลุ่มงาน ๒. จัดอบรมเชิงปฏิบัติการ โดยให้ความรู้และฝึกปฏิบัติ ๓. ดำเนินการซ้อมแผนปฏิบัติการร่วมกับภาคีเครือข่าย ๔. ประเมินและสรุปผลการดำเนินงาน | ห้องฉุกเฉิน คุณภาพ | เจ้าหน้าที่โรงพยาบาลทับปุดและเครือข่ายทราบบทบาทหน้าที่ของตนเองและสามารถปฏิบัติการได้เมื่อเกิดอุบัติเหตุหมู่ | ๑๖๐ คน | ต.ค.๖๔-ก.ย.๖๕ | ๒๙,๖๐๐ บาท | | | ✓ | ✓ | เงินบำรุงร.พ.ทับปุด | ✓ | ✓ | | กลุ่มงานการพยาบาล, PCT, กลุ่มงานบริหาร |

แผนปฏิบัติการและแผนงบประมาณของโรงพยาบาลทับปุด ประจำปีงบประมาณ พ.ศ. ๒๕๖๕

ยุทธศาสตร์ที่ ๒ : บริการเป็นเลิศ (Service Excellence)

| ลำดับ | รหัสโครงการ | โครงการ/กิจกรรม | ประเด็นปัญหา (Gap) | วัตถุประสงค์ | เป้าหมาย/จำนวน | ระยะเวลา (ระบุ เดือน ที่จะดำเนินการ) | งบประมาณรวม (บาท) | งบประมาณรายไตรมาส (บาท) | | | | แหล่งงบประมาณ | ประเภทกิจกรรม/โครงการ | | | ผู้รับผิดชอบ |
|-------|-------------|--|--------------------|---|----------------|--------------------------------------|-------------------|-------------------------|----------|----------|----------|---------------------|-----------------------|------------------------|------|-------------------|
| | | | | | | | | ไตรมาส ๑ | ไตรมาส ๒ | ไตรมาส ๓ | ไตรมาส ๔ | | Agenda | Function(main tenance/ | Area | |
| | | | | | | | | | | | | | | | | |
| ๕๖ | | <p>โครงการพัฒนาศักยภาพเจ้าหน้าที่และระบบการดูแลผู้ป่วยแบบประคับประคองโรงพยาบาลทับปุด ปี ๒๕๖๔</p> <p><u>กิจกรรมหลัก</u></p> <p>๑. จัดอบรมให้ความรู้ สร้างความเข้าใจในการดูแลผู้ป่วยแบบประคับประคอง</p> <p>๒. ประเมินและสรุปผลการดำเนินงาน</p> | pallitive care | เพื่อให้เจ้าหน้าที่โรงพยาบาลทับปุด และเครือข่ายทราบบทบาทหน้าที่ของตนเองและสามารถปฏิบัติการได้ | ๒๕ คน | ต.ค.๖๔-ก.ย.๖๕ | ๑๒,๐๐๐ บาท | | | ✓ | | เงินบำรุงร.พ.ทับปุด | ✓ | | | กลุ่มงานการพยาบาล |

แผนปฏิบัติการและแผนงบประมาณของโรงพยาบาลทับปุด ประจำปีงบประมาณ พ.ศ. ๒๕๖๕

ยุทธศาสตร์ที่ ๒ : บริการเป็นเลิศ (Service Excellence)

| ลำดับ | รหัสโครงการ | โครงการ/กิจกรรม | ประเด็นปัญหา (Gap) | วัตถุประสงค์ | เป้าหมาย/จำนวน | ระยะเวลา (ระบุ เดือน ที่จะ ดำเนินการ) | งบประมาณรวม (บาท) | งบประมาณรายไตรมาส (บาท) | | | | แหล่งงบประมาณ | ประเภทกิจกรรม/โครงการ | | | ผู้รับผิดชอบ |
|-------|-------------|---|--------------------|---|--------------------|---------------------------------------|-------------------|-------------------------|----------|----------|----------|---------------|-----------------------|------------------------|------|-------------------|
| | | | | | | | | ไตรมาส ๑ | ไตรมาส ๒ | ไตรมาส ๓ | ไตรมาส ๔ | | Agenda | Function(main tenance/ | Area | |
| | | | | | | | | | | | | | | | | |
| ๕๗ | | <p>โครงการตายดี "ระยะสุดท้าย ด้วยหัวใจแห่งรัก"</p> <p>กิจกรรมหลัก</p> <p>๑.จัดหาอุปกรณ์เพื่อบรรเทาอาการหายใจเหนื่อย เช่น พัดลมมือถือ</p> <p>๒.จัดหาอุปกรณ์เพื่อบรรเทาอาการปวด เช่น ชุดให้ยาชนิดใช้แล้วทิ้ง (Infusion Syring)</p> <p>๓.จัดหาอุปกรณ์เพื่อตอบสนองความต้องการทางด้านจิตใจและจิตวิญญาณ เช่น ที่นอนลม กระจกออกซิเจน ถังออกซิเจน</p> | pallitive care | เพื่อให้ผู้ป่วยเผชิญความตายอย่างสงบ ในระยะสุดท้ายของชีวิต | ผู้ป่วยจำนวน ๒๐ คน | ต.ค.๖๔-ก.ย.๖๕ | ๑๕,๐๐๐ | | | | | เงินบำรุง | ✓ | ✓ | | กลุ่มงานการพยาบาล |

แผนปฏิบัติการและแผนงบประมาณของโรงพยาบาลทับปุด ประจำปีงบประมาณ พ.ศ. ๒๕๖๕

ยุทธศาสตร์ที่ ๒ : บริการเป็นเลิศ (Service Excellence)

| ลำดับ | รหัสโครงการ | โครงการ/กิจกรรม | ประเด็นปัญหา (Gap) | วัตถุประสงค์ | เป้าหมาย/จำนวน | ระยะเวลา (ระบุ เดือน ที่จะดำเนินการ) | งบประมาณ (บาท) | งบประมาณรายไตรมาส (บาท) | | | | แหล่งงบประมาณ | ประเภทกิจกรรม/โครงการ | | | ผู้รับผิดชอบ |
|-------|-------------|---|--------------------|--|----------------|--------------------------------------|----------------|-------------------------|----------|----------|----------|---------------------|-----------------------|------------------------|------|-------------------|
| | | | | | | | | ไตรมาส ๑ | ไตรมาส ๒ | ไตรมาส ๓ | ไตรมาส ๔ | | Agenda | Function(main tenance/ | Area | |
| | | | | | | | | | | | | | | | | |
| ๕๘ | | <p>โครงการอบรมการดูแลผู้ป่วยกลุ่มโรคเรื้อรัง ประจำปี ๒๕๖๔</p> <p>กิจกรรมหลัก</p> <p>๑. ประชุมคณะกรรมการ เพื่อจัดทำโครงการกำหนดบทบาทหน้าที่รับผิดชอบของแต่ละกลุ่มงาน ๒. จัดอบรมให้ความรู้ สร้างความเข้าใจในการดูแลผู้ป่วยกลุ่มโรคเรื้อรัง ๓. ประเมินและสรุปผลการดำเนินงาน</p> | NCD | เจ้าหน้าที่โรงพยาบาลทับปุด และเครือข่ายมีความรู้และความเข้าใจสามารถปฏิบัติงานด้านการดูแลผู้ป่วยกลุ่มเสี่ยงต่อโรคต่างๆ ในกลุ่มโรคเรื้อรังอย่างมีประสิทธิภาพ | ๑๒๐ คน | ต.ค.๖๔-ก.ย.๖๕ | ๒๑,๐๐๐ บาท | | ✓ | | | เงินบำรุงร.พ.ทับปุด | ✓ | ✓ | | กลุ่มงานการพยาบาล |

แผนปฏิบัติการและแผนงบประมาณของโรงพยาบาลทับปุด ประจำปีงบประมาณ พ.ศ. ๒๕๖๕

ยุทธศาสตร์ที่ ๒ : บริการเป็นเลิศ (Service Excellence)

| ลำดับ | รหัสโครงการ | โครงการ/กิจกรรม | ประเด็นปัญหา (Gap) | วัตถุประสงค์ | เป้าหมาย/จำนวน | ระยะเวลา (ระบุ เดือน ที่จะดำเนินการ) | งบประมาณรวม (บาท) | งบประมาณรายไตรมาส (บาท) | | | | แหล่งงบประมาณ | ประเภทกิจกรรม/โครงการ | | | ผู้รับผิดชอบ |
|-------|-------------|---|--------------------|---|----------------|--------------------------------------|-------------------|-------------------------|----------|----------|----------|---------------------|-----------------------|------------------------|------|-------------------|
| | | | | | | | | ไตรมาส ๑ | ไตรมาส ๒ | ไตรมาส ๓ | ไตรมาส ๔ | | Agenda | Function(main tenance/ | Area | |
| | | | | | | | | | | | | | | | | |
| ๕๙ | | โครงการส่งเสริมการเลี้ยงลูกด้วยนมแม่เชิงปฏิบัติการ ปี ๒๕๖๔ กิจกรรมหลัก ๑. ประชุมคณะกรรมการ เพื่อจัดทำโครงการ กำหนดบทบาทหน้าที่ในการฝึกปฏิบัติแต่ละกลุ่ม ๒. จัดอบรมเชิงปฏิบัติการ โดยให้ความรู้และฝึกปฏิบัติ สรุปผลการดำเนินงาน | | เพื่อฟื้นฟูความรู้และทักษะส่งเสริมการเลี้ยงลูกด้วยนมแม่ | ๕๐ คน | ต.ค. ๖๓ - ก.ย. ๖๔ | ๘,๐๐๐ บาท | | ✓ | | | เงินบำรุงร.พ.ทับปุด | ✓ | | | กลุ่มงานการพยาบาล |

แผนปฏิบัติการและแผนงบประมาณของโรงพยาบาลทับปุด ประจำปีงบประมาณ พ.ศ. ๒๕๖๕

ยุทธศาสตร์ที่ ๒ : บริการเป็นเลิศ (Service Excellence)

| ลำดับ | รหัสโครงการ | โครงการ/กิจกรรม | ประเด็นปัญหา (Gap) | วัตถุประสงค์ | เป้าหมาย/จำนวน | ระยะเวลา (ระบุ เดือน ที่จะดำเนินการ) | งบประมาณรวม (บาท) | งบประมาณรายไตรมาส (บาท) | | | | แหล่งงบประมาณ | ประเภทกิจกรรม/โครงการ | | | ผู้รับผิดชอบ |
|-------|-------------|--|------------------------------|---|----------------|--------------------------------------|-------------------|-------------------------|----------|----------|----------|------------------------|-----------------------|------------------------|--------------------|--------------|
| | | | | | | | | ไตรมาส ๑ | ไตรมาส ๒ | ไตรมาส ๓ | ไตรมาส ๔ | | Agenda | Function(main tenance/ | Area | |
| | | | | | | | | | | | | | | | | |
| ๖๐ | | <p>โครงการการควบคุม ป้องกัน การติดเชื้อในโรงพยาบาลและ ชุมชน โรงพยาบาลทับปุด ปี ๒๕๖๕</p> <p>กิจกรรมหลัก ๑. ประชุม คณะกรรมการ เพื่อจัดทำโครงการ กำหนดบทบาทหน้าที่รับผิดชอบ ในการฝึกปฏิบัติในแต่ละกลุ่ม</p> <p>๒. จัดอบรมเชิงปฏิบัติการ โดย ให้ความรู้และฝึกปฏิบัติ</p> <p>๓. ประเมินและสรุปผล การดำเนินงาน</p> | | เพื่อพัฒนาความรู้ ทักษะการป้องกัน การติดเชื้อใน โรงพยาบาลและชุมชน | ๑๓๐ คน | ต.ค.๖๔- ก.ย.๖๕ | ๒๓,๐๐๐ บาท | | ✓ | | | เงิน บำรุง ร.พ. ทับปุด | ✓ | | กลุ่มงาน การพยาบาล | |
| ๖๑ | | โครงการพัฒนาการเข้าถึงระบบ EMS | การ ประชาสัมพันธ์ การเข้าถึง | เพื่อให้ผู้ป่วยวิกฤตมา ห้องฉุกเฉินโดยระบบ EMS.ให้ประชาชนมี ความรู้เกี่ยวกับระบบ EMS | ไวนิล ๑๕ จุด | ต.ค.๖๔- ก.ย.๖๕ | ๖,๕๐๐ บาท | | ✓ | | | เงิน บำรุง ร.พ. ทับปุด | ✓ | | กลุ่มงาน การพยาบาล | |

แผนปฏิบัติการและแผนงบประมาณของโรงพยาบาลทับปุด ประจำปีงบประมาณ พ.ศ. ๒๕๖๕

ยุทธศาสตร์ที่ ๒ : บริการเป็นเลิศ (Service Excellence)

| ลำดับ | รหัสโครงการ | โครงการ/กิจกรรม | ประเด็นปัญหา (Gap) | วัตถุประสงค์ | เป้าหมาย/จำนวน | ระยะเวลา (ระบุ เดือน ที่จะ ดำเนินการ) | งบประมาณรวม (บาท) | งบประมาณรายไตรมาส (บาท) | | | | แหล่งงบประมาณ | ประเภทกิจกรรม/โครงการ | | | ผู้รับผิดชอบ |
|-------|-------------|--|-----------------------------------|--|----------------|---------------------------------------|-------------------|-------------------------|----------|----------|----------|----------------------------|-----------------------|------------------------|------|-----------------------------------|
| | | | | | | | | ไตรมาส ๑ | ไตรมาส ๒ | ไตรมาส ๓ | ไตรมาส ๔ | | Agenda | Function(main tenance/ | Area | |
| | | | | | | | | | | | | | | | | |
| ๖๒ | | <p>โครงการพัฒนาระบบบริการสุขภาพจิตและจิตเวช</p> <p>๑. ประสานจิตแพทย์เครือข่ายโรงพยาบาลพังงาเพื่อบริการตรวจรักษา</p> <p>๒. จัดทำแผนให้ผู้ป่วยได้รับการวินิจฉัยโดยจิตแพทย์ทุก ๓ เดือน</p> | พัฒนาระบบบริการสุขภาพจิตและจิตเวช | เพื่อให้มีการเข้าถึงการตรวจรักษาโดยแพทย์เฉพาะทาง | ๕๕๐ | ต.ค.๖๔-ก.ย.๖๕ | ๑๘,๗๐๐ บาท | | | | | กองทุนฟื้นฟูจิตเวชเรื้อรัง | ✓ | | ✓ | คุณพัตร สรวง ขนบธรรมกุล รพ.ทับปุด |
| ๖๓ | | โครงการเยี่ยมเสริมพลังผู้ป่วยจิตเวชและยาเสพติด | ยาเสพติด | ส่งเสริมการไม่ใช้ยาเสพติดซ้ำและสามารถดำเนินชีวิตในสังคมได้ | ๑๕๐ | ต.ค.๖๔-ก.ย.๖๕ | ๒๕,๐๐๐ | | | | | กองทุนฟื้นฟูจิตเวชเรื้อรัง | ✓ | ✓ | | คุณพัตร สรวง ขนบธรรมกุล |

แผนปฏิบัติการและแผนงบประมาณของโรงพยาบาลทับปุด ประจำปีงบประมาณ พ.ศ. ๒๕๖๕

ยุทธศาสตร์ที่ ๒ : บริการเป็นเลิศ (Service Excellence)

| ลำดับ | รหัสโครงการ | โครงการ/กิจกรรม | ประเด็นปัญหา (Gap) | วัตถุประสงค์ | เป้าหมาย/จำนวน | ระยะเวลา (ระบุ เดือน ที่จะ ดำเนินการ) | งบประมาณรวม (บาท) | งบประมาณรายไตรมาส (บาท) | | | | แหล่งงบประมาณ | ประเภทกิจกรรม/โครงการ | | | ผู้รับผิดชอบ |
|-------|-------------|--|--------------------------|---|----------------|---------------------------------------|-------------------|-------------------------|----------|----------|----------|---------------------|-----------------------|-------------------------|------|--|
| | | | | | | | | ไตรมาส ๑ | ไตรมาส ๒ | ไตรมาส ๓ | ไตรมาส ๔ | | Agenda | Function(main tenance/) | Area | |
| | | | | | | | | | | | | | | | | |
| ๖๔ | | <p>โครงการพัฒนาสื่อเรียนรู้เพื่อพัฒนางาน IC</p> <p>๑. กำหนดกลุ่มเป้าหมายในการให้ความรู้ ได้แก่ ผู้ป่วยเบาหวาน ผู้ป่วยติดเชื้อดื้อยา</p> <p>๒. จัดทำสื่อให้ความรู้ ในรูปแบบแผ่นพับ ป้ายไว้นิล และการสอนสุขศึกษา</p> | | <p>๑. เพื่อให้เจ้าหน้าที่มีความรู้เกี่ยวกับงาน IC</p> <p>๒. เพื่อให้ผู้รับบริการมีความรู้ในการป้องกันการติดเชื้อพื้นฐาน เช่น การล้างมือ การสวมหน้ากากอนามัย การแยกขยะ</p> | | ต.ค.๖๔-ก.ย.๖๕ | ๒๕,๐๐๐ | | | | | เงินบำรุงร.พ.ทับปุด | ✓ | ✓ | | คณะกรรมการควบคุมและป้องกันการติดเชื้อกลุ่มงานการพยาบาล |
| ๖๕ | | โครงการชุมชนต้นแบบลดโซเดียม ตำบลทับปุด | สาขาโรคไม่ติดต่อเรื้อรัง | ๑.เพื่อชะลอไตเสื่อมและลดภาวะแทรกซ้อนผู้ป่วยโรคไต | ๖๐ | ต.ค.๖๔-ก.ย.๖๕ | ๓๒,๐๐๐ | | | | | เทศบาลตำบลทับปุด | ✓ | | ✓ | CM, PCT |
| ๖๖ | | โครงการชุมชนต้นแบบลดโซเดียม ตำบลบ่อแสน | สาขาโรคไม่ติดต่อเรื้อรัง | ๑.เพื่อชะลอไตเสื่อมและลดภาวะแทรกซ้อนผู้ป่วยโรคไต | ๖๐ | ต.ค.๖๔-ก.ย.๖๕ | ๓๒,๐๐๐ | | | | | เทศบาลตำบลบ่อแสน | ✓ | | ✓ | CM, PCT |

แผนปฏิบัติการและแผนงบประมาณของโรงพยาบาลทับปุด ประจำปีงบประมาณ พ.ศ. ๒๕๖๕

ยุทธศาสตร์ที่ ๒ : บริการเป็นเลิศ (Service Excellence)

| ลำดับ | รหัสโครงการ | โครงการ/กิจกรรม | ประเด็นปัญหา (Gap) | วัตถุประสงค์ | เป้าหมาย/จำนวน | ระยะเวลา (ระบุ เดือน ที่จะดำเนินการ) | งบประมาณรวม (บาท) | งบประมาณรายไตรมาส (บาท) | | | | แหล่งงบประมาณ | ประเภทกิจกรรม/โครงการ | | | ผู้รับผิดชอบ |
|-------|-------------|--|---|---|-----------------------------|--------------------------------------|-------------------|-------------------------|----------|----------|----------|---------------------|-----------------------|------------------------|------|-------------------------------------|
| | | | | | | | | ไตรมาส ๑ | ไตรมาส ๒ | ไตรมาส ๓ | ไตรมาส ๔ | | Agenda | Function(main tenance/ | Area | |
| | | | | | | | | | | | | | | | | |
| ๖๗ | | โครงการตรวจภาวะแทรกซ้อนตาและเท้า กิจกรรม ๑. อบรมให้ความรู้การดูแลตนเอง ๒. คัดกรองประสาทตา ๓. ประเมินและคัดกรองเท้า | สาขาโรคไม่ติดต่อเรื้อรัง | ๑. เพื่อให้ผู้ป่วยมีความรู้ความเข้าใจในการดูแลตนเอง ๒. เพื่อตรวจคัดกรองประเมินภาวะแทรกซ้อนตาและเท้า | ๑๐๐ | ต.ค.๖๔-ก.ย.๖๕ | ๒๕๐๐ | | | | | เงินบำรุงร.พ.ทับปุด | ✓ | | ✓ | CM, PCT OPD |
| ๖๘ | | โครงการการใช้กัญชาทางการแพทย์แผนไทย | ประชาสัมพันธ์การใช้กัญชาทางการแพทย์แผนไทย | เพื่อให้อสม.มีความรู้ความเข้าใจเรื่องกัญชาทางการแพทย์แผนไทย และสามารถให้ความรู้กับประชาชนทั่วไปในชุมชนได้ | อสม. ตำบลทับปุด จำนวน ๖๐ คน | ต.ค.๖๔-ก.ย.๖๕ | ๘,๗๐๐ | | | | | กองทุน อบต.ทับปุด | | | | กลุ่มงานแพทย์แผนไทยและแพทย์ทางเลือก |

แผนปฏิบัติการและแผนงบประมาณของโรงพยาบาลทับปุด ประจำปีงบประมาณ พ.ศ. ๒๕๖๕

ยุทธศาสตร์ที่ ๒ : บริการเป็นเลิศ (Service Excellence)

| ลำดับ | รหัสโครงการ | โครงการ/กิจกรรม | ประเด็นปัญหา (Gap) | วัตถุประสงค์ | เป้าหมาย/จำนวน | ระยะเวลา (ระบุ เดือน ที่จะ ดำเนินการ) | งบประมาณรวม (บาท) | งบประมาณรายไตรมาส (บาท) | | | | แหล่งงบประมาณ | ประเภทกิจกรรม/โครงการ | | | ผู้รับผิดชอบ |
|-------|-------------|---|--------------------|---|---|---------------------------------------|-------------------|-------------------------|----------|----------|----------|---------------|-----------------------|------------------------|------|-------------------------------------|
| | | | | | | | | ไตรมาส ๑ | ไตรมาส ๒ | ไตรมาส ๓ | ไตรมาส ๔ | | Agenda | Function(main tenance/ | Area | |
| | | | | | | | | | | | | | | | | |
| ๖๙ | | โครงการชมพู่ชีวภาพกำจัดเหาจากใบน้อยหน้า และมะกรูด | เด็กวัยเรียน | ๑.เพื่อให้ความรู้เรื่องการใช้สมุนไพรในการกำจัดเหา ๒.เพื่อช่วยให้นักเรียนที่เข้าร่วมโครงการมีจำนวนเหาลดลงหรือหายจากการเป็นเหา | นักเรียนโรงเรียนวัดนิโครธาราม ต.ทับปุด อ.ทับปุด จ.พังงา จำนวน ๓๐ คน | ต.ค.๖๔-ก.ย.๖๕ | ๑๒,๒๑๐ | | | | | กองทุนฯ | | | | กลุ่มงานแพทย์แผนไทยและแพทย์ทางเลือก |
| ๗๐ | | โครงการส่งเสริมความรู้การใช้และการแปรรูปขมิ้นชันทางการแพทย์แผนไทย | ประชาชนทั่วไป | เพื่อส่งเสริมความรู้เรื่องสรรพคุณ การใช้ และการแปรรูปขมิ้นชันทางการแพทย์แผนไทย | ประชาชนทั่วไป จำนวน ๓๐ คน | ต.ค.๖๓-ก.ย.๖๔ | ๑๗,๒๒๐ | | | | | กองทุนฯ | | | | กลุ่มงานแพทย์แผนไทยและแพทย์ทางเลือก |

แผนปฏิบัติการเครือข่ายสุขภาพอำเภอทับปุด อำเภอทับปุด จังหวัดพังงา ประจำปีงบประมาณ พ.ศ. ๒๕๖๕

ยุทธศาสตร์ที่ ๒ : ด้านบริการเป็นเลิศ (Service Excellence)

แผนงาน: การพัฒนาระบบบริการสุขภาพ (Service Plan)

| ลำดับ | รหัสโครงการ | โครงการ/กิจกรรม | ประเด็นปัญหา(Gap) | วัตถุประสงค์ | เป้าหมาย/จำนวน | ระยะเวลา | งบประมาณรวม (บาท) | งบประมาณรายไตรมาส (บาท) | | | | แหล่งงบประมาณ | ประเภทกิจกรรม/โครงการ | | | ผู้รับผิดชอบ |
|-------|-------------|---|-------------------|---|------------------------------|----------------|-------------------|-------------------------|----------|----------|----------|---------------|-----------------------|----------------------|--------------------|--------------|
| | | | | | | | | ไตรมาส ๑ | ไตรมาส ๒ | ไตรมาส ๓ | ไตรมาส ๔ | | ปิด GAP | maintenance/ Routine | Excellence | |
| ๗๑ | | โครงการคัดกรองมะเร็งเต้านมและมะเร็งปากมดลูกปี๒๕๖๕ | | ๑.เพื่อให้หญิง ๓๐-๖๐ปีได้รับการคัดกรองมะเร็งปากมดลูก ๒.เพื่อให้หญิง๓๐-๗๐ปีได้รับการคัดกรองมะเร็งเต้านม ๓.เพื่อค้นหากลุ่มผู้ป่วยด้วยโรคมะเร็งปากมดลูกและโรคมะเร็งเต้านมใน ระยะที่ไม่รุนแรง เพื่อส่งต่อการรักษาอย่างต่อเนื่อง | หญิง ๓๐-๖๐ปี หญิง ๓๐-๗๐ปี | ธ.ค.๖๔-เม.ย.๖๕ | ๕,๒๐๐ | | | | | กองทุนฯ | ✓ | ✓ | กัญญาเบญจเดชพร | |
| ๗๒ | | โครงการตรวจคัดกรองมะเร็งปากมดลูกและมะเร็งเต้านม | | | | ธ.ค.๖๔-เม.ย.๖๕ | ๖๐,๐๐๐ | | | | | กองทุนฯ | ✓ | ✓ | ณัฐเบญจเดชพร | |
| ๗๓ | | โครงการตรวจคัดกรองมะเร็งเต้านมและมะเร็งปากมดลูก ปี ๒๕๖๕ | | | | ธ.ค.๖๔-เม.ย.๖๕ | ๔,๖๐๕ | | | | | กองทุนฯ | ✓ | ✓ | ณิชนิพนธ์เบญจเดชพร | |
| ๗๔ | | โครงการ รมรณรงค์การตรวจคัดกรองมะเร็งปากมดลูกและมะเร็งเต้านม | | | | ธ.ค.๖๔-เม.ย.๖๕ | ๖,๖๓๐ | | | | | กองทุนฯ | ✓ | ✓ | ณัฐทิพย์เบญจเดชพร | |

แผนปฏิบัติการเครือข่ายสุขภาพอำเภอทับปุด อำเภอทับปุด จังหวัดพังงา ประจำปีงบประมาณ พ.ศ. ๒๕๖๕

ยุทธศาสตร์ที่ ๓ : บุคลากรเป็นเลิศ (People Excellence)

แผนงาน: การพัฒนาระบบบริหารกำลังคนด้านสุขภาพ

| ลำดับ | รหัสโครงการ | โครงการ/กิจกรรม | ประเด็นปัญหา(Gap) | วัตถุประสงค์ | เป้าหมาย/จำนวน | ระยะเวลา | งบประมาณรวม (บาท) | งบประมาณรายไตรมาส (บาท) | | | | แหล่งงบประมาณ | ประเภทกิจกรรม/โครงการ | | | ผู้รับผิดชอบ |
|-------|-------------|--|-------------------|--------------|---|---------------|-------------------|-------------------------|----------|----------|----------|---------------|-----------------------|----------------------|------------|--------------|
| | | | | | | | | ไตรมาส ๑ | ไตรมาส ๒ | ไตรมาส ๓ | ไตรมาส ๔ | | ปิด GAP | maintenance/ Routine | Excellence | |
| ๗๕ | | โครงการตรวจสุขภาพประจำปีสำหรับบุคลากรโรงพยาบาลทับปุด ประจำปีงบประมาณ ๒๕๖๕ | | | บุคลากร.รพ. ทป. ๙๙ คน | ธค ๖๔ - กย ๖๕ | ๖๕๖๓๐ | | | | | เงินบำรุง | | ✓ | ✓ | ๔ ๑๘๓๖๓๖๕๖ |
| ๗๖ | | โครงการตรวจสุขภาพตามความเสี่ยงสำหรับบุคลากรโรงพยาบาลทับปุด ประจำปีงบประมาณ ๒๕๖๕ | | | บุคลากร.ปฏิบัติงานที่เสี่ยงจำนวน ๑๘ คน | ธค ๖๔ - กย ๖๕ | ๖๓๐๐ | | | | | เงินบำรุง | | ✓ | ✓ | ๔ ๑๘๓๖๓๖๕๖ |
| ๗๗ | | โครงการปรับเปลี่ยนพฤติกรรมสุขภาพ ๓๐. ๒๓. เพื่อลดอ้วน ลดเสี่ยง ลดโรคของบุคลากรใน รพ.ทับปุด ประจำปีงบประมาณ ๒๕๖๕ | | | บุคลากร.กลุ่มป่วยและกลุ่มเสี่ยงด้วยโรค NCDs | ธค ๖๔ - กย ๖๕ | ไม่ใช้งบประมาณ | | | | | | | ✓ | ✓ | ๔ ๑๘๓๖๓๖๕๖ |

แผนปฏิบัติการเครือข่ายสุขภาพอำเภอทับปุด อำเภอทับปุด จังหวัดพังงา ประจำปีงบประมาณ พ.ศ. ๒๕๖๕

ยุทธศาสตร์ที่ ๓ : บุคลากรเป็นเลิศ (People Excellence)

แผนงาน: การพัฒนาระบบบริหารกำลังคนด้านสุขภาพ

| ลำดับ | รหัสโครงการ | โครงการ/กิจกรรม | ประเด็นปัญหา(Gap) | วัตถุประสงค์ | เป้าหมาย/จำนวน | ระยะเวลา | งบประมาณรวม (บาท) | งบประมาณรายไตรมาส (บาท) | | | | แหล่งงบประมาณ | ประเภทกิจกรรม/โครงการ | | | ผู้รับผิดชอบ |
|-------|-------------|---|-------------------|--|----------------|---------------|-------------------|-------------------------|----------|----------|----------|---------------|-----------------------|----------------------|------------|--------------|
| | | | | | | | | ไตรมาส ๑ | ไตรมาส ๒ | ไตรมาส ๓ | ไตรมาส ๔ | | ปิด GAP | maintenance/ Routine | Excellence | |
| ๗๘ | | โครงการสร้างสุขในองค์กร Happinometer | Hapinometer | เพื่อประเมินระดับความสุขในการทำงานของเจ้าหน้าที่โรงพยาบาลทับปุดตามตัวชี้วัดระดับกระทรวงสาธารณสุข | จนท รพ. ๑๐๐ คน | ก.พ.- ส.ค. ๖๕ | ๑๐,๐๐๐ | | | | | เงินบำรุงรพ. | | ✓ | | เกศรัตน์ |

แผนปฏิบัติการเครือข่ายสุขภาพอำเภอทับปุด อำเภอทับปุด จังหวัดพังงา ประจำปีงบประมาณ พ.ศ. ๒๕๖๕

ยุทธศาสตร์ที่ ๔ : บริหารเป็นเลิศด้วยธรรมาภิบาลเป็นเลิศ (Governance Excellence)

แผนงาน: การพัฒนาระบบธรรมาภิบาลและองค์กรคุณภาพ

| ลำดับ | รหัสโครงการ | โครงการ/กิจกรรม | ประเด็นปัญหา(Gap) | วัตถุประสงค์ | เป้าหมาย/จำนวน | ระยะเวลา | งบประมาณรวม (บาท) | งบประมาณรายไตรมาส (บาท) | | | | แหล่งงบประมาณ | ประเภทกิจกรรม/โครงการ | | | ผู้รับผิดชอบ |
|-------|-------------|--|-------------------|---|---------------------------------------|-------------|-------------------|-------------------------|----------|----------|----------|---------------|-----------------------|----------------------|------------|---------------------|
| | | | | | | | | ไตรมาส ๑ | ไตรมาส ๒ | ไตรมาส ๓ | ไตรมาส ๔ | | ปิด GAP | maintenance/ Routine | Excellence | |
| | | | | | | | | | | | | | | | | |
| ๗๙ | A๗๐๕ | โครงการการตรวจสอบภายในและการควบคุมภายใน คปสอ. ประชุมเชิงปฏิบัติการ/ตรวจสอบตรวจสอบภายในและการควบคุมภายใน คปสอและ รพ.สต. ๖ แห่งๆ ๑ ครั้ง/ปี - ค่าอาหารว่าง อาหารกลางวัน และเครื่องดื่ม ๑๕คนx๑๒๐บาทx๓วัน เป็นเงิน ๕,๔๐๐ บาท | | สนับสนุน ควบคุม กำกับและ ประเมินผล การดำเนินงานด้วยความโปร่งใสด้านการเงิน การคลัง การจัดซื้อจัดจ้าง และงาน คก.ภาพ | รพ.สต. ๖ แห่ง จนท.จ.น. ๑๕ คน | ม.ค-ส.ค. ๖๕ | ๕,๔๐๐ | | | | | บริหาร CUP | | ✓ | ✓ | ศกัญญาพร ตรีชัยเดชา |
| ๘๐ | A๗๐๖ | โครงการส่งเสริมระบบคุณธรรมจริยธรรมเครือข่าย - ค่าอาหารว่าง อาหารกลางวัน และเครื่องดื่ม ๕๐คนx๑๒๐บาทx๑วัน เป็นเงิน ๖,๐๐๐ บาท - ค่าวิทยากร ชั่วโมงๆละ ๖๐๐ บาท จำนวน ๖ ชม. เป็นเงิน ๓,๖๐๐ บาท - ค่าวัสดุ ๒๐๐๐ บาท | | เพื่อพัฒนาหน่วยงานในเครือข่ายให้เป็นองค์กรคุณธรรมและนำหลักเศรษฐกิจพอเพียงมาใช้ | จนท. รพ.สต. รพ. ทับปุด รวม จ.น. ๕๐ คน | ม.ค-ส.ค. ๖๕ | ๑๑,๖๐๐ | | | | | บริหาร CUP | | ✓ | ✓ | ศกัญญาพร ตรีชัยเดชา |

แผนปฏิบัติการเครือข่ายสุขภาพอำเภอทับปุด อำเภอทับปุด จังหวัดพังงา ประจำปีงบประมาณ พ.ศ. ๒๕๖๕

ยุทธศาสตร์ที่ ๔ : บริหารเป็นเลิศด้วยธรรมาภิบาลเป็นเลิศ (Governance Excellence)

แผนงาน: การพัฒนาระบบธรรมาภิบาลและองค์กรคุณภาพ

| ลำดับ | รหัสโครงการ | โครงการ/กิจกรรม | ประเด็นปัญหา(Gap) | วัตถุประสงค์ | เป้าหมาย/จำนวน | ระยะเวลา | งบประมาณรวม (บาท) | งบประมาณรายไตรมาส (บาท) | | | | แหล่งงบประมาณ | ประเภทกิจกรรม/โครงการ | | | ผู้รับผิดชอบ |
|-------|-------------|--|--|---|----------------|-------------|-------------------|-------------------------|----------|----------|----------|---------------|-----------------------|----------------------|------------|---------------------------------|
| | | | | | | | | ไตรมาส ๑ | ไตรมาส ๒ | ไตรมาส ๓ | ไตรมาส ๔ | | ปิด GAP | maintenance/ Routine | Excellence | |
| ๘๑ | A๗๐๗ | โครงการอบรมให้ความรู้เรื่องการป้องกันและผลประโยชน์ทับซ้อนแก่บุคลากร <u>กิจกรรม</u> ๑. อบรมให้ความรู้เจ้าหน้าที่เรื่องการป้องกันและผลประโยชน์ทับซ้อน ๒. กิจกรรม "จิตพอเพียงต้านทุจริต" | คุณธรรม ความโปร่งใส และการบริหารความเสี่ยง | เพื่อป้องกันประโยชน์ทับซ้อนที่เกิดจากการปฏิบัติงานในหน้าที่ | ๔๐ คน | ม.ค-ส.ค. ๖๕ | ๑๕,๐๐๐ | | | | | บริหาร CUP | ✓ | | ✓ | กลุ่มงานบริหารทั่วไป รพ. ทับปุด |

แผนปฏิบัติการเครือข่ายสุขภาพอำเภอทับปุด อำเภอทับปุด จังหวัดพังงา ประจำปีงบประมาณ พ.ศ. ๒๕๖๕

ยุทธศาสตร์ที่ ๔ : บริหารเป็นเลิศด้วยธรรมาภิบาลเป็นเลิศ (Governance Excellence)

แผนงาน: การพัฒนาระบบธรรมาภิบาลและองค์กรคุณภาพ

| ลำดับ | รหัสโครงการ | โครงการ/กิจกรรม | ประเด็นปัญหา (Gap) | วัตถุประสงค์ | เป้าหมาย/จำนวน | ระยะเวลา | งบประมาณรวม (บาท) | งบประมาณรายไตรมาส (บาท) | | | | แหล่งงบประมาณ | ประเภทกิจกรรม/โครงการ | | | ผู้รับผิดชอบ |
|-------|-------------|--|-----------------------------------|--|----------------|--------------|-------------------|-------------------------|----------|----------|----------|---------------|-----------------------|----------------------|-----------------------------|--------------|
| | | | | | | | | ไตรมาส ๑ | ไตรมาส ๒ | ไตรมาส ๓ | ไตรมาส ๔ | | ปิด GAP | maintenance/ Routine | Excellence | |
| ๘๒ | A๗๐๘ | <p>โครงการพัฒนาและรับรองรพ.สต.ติดดาว สำหรับหน่วยบริการ</p> <p>๑.ประชุมเชิงปฏิบัติการพัฒนาระบบบริการ - ค่าอาหารว่าง อาหารกลางวัน และเครื่องดื่ม ๒๐คนx๑๒๐บาทx๒ครั้ง เป็นเงิน ๔,๘๐๐ บาท</p> <p>๒.รับประเมิน รพ.สต.ติดดาว จาก สสจ.พังงา ๑ ครั้ง - ค่าอาหารว่าง อาหารกลางวัน และเครื่องดื่ม ๔๐คนx๑๒๐บาทx๑ครั้ง เป็นเงิน ๔,๘๐๐ บาท</p> | รพ.สต.ผ่านมาตรฐาน ๕ ดาว ร้อยละ ๗๕ | เพื่อพัฒนาโรงพยาบาลส่งเสริมสุขภาพตำบลทุกแห่งให้มีคุณภาพและผ่านเกณฑ์การเกณฑ์การประเมินติดดาวระดับ ๕ ดาว | รพ.สต. ๒ แห่ง | ก.ค.-ก.ย. ๖๕ | ๘,๖๐๐ | | | | | | ✓ | ✓ | ศกน. อดิษฐ์ คุณเฒ่า หนูฤทธิ | |

แผนปฏิบัติการเครือข่ายสุขภาพอำเภอทับปุด อำเภอทับปุด จังหวัดพังงา ประจำปีงบประมาณ พ.ศ. ๒๕๖๕

ยุทธศาสตร์ที่ ๔ : บริหารเป็นเลิศด้วยธรรมาภิบาลเป็นเลิศ (Governance Excellence)

แผนงาน: การพัฒนาระบบธรรมาภิบาลและองค์กรคุณภาพ

| ลำดับ | รหัสโครงการ | โครงการ/กิจกรรม | ประเด็นปัญหา (Gap) | วัตถุประสงค์ | เป้าหมาย/จำนวน | ระยะเวลา | งบประมาณรวม (บาท) | งบประมาณรายไตรมาส (บาท) | | | | แหล่งงบประมาณ | ประเภทกิจกรรม/โครงการ | | | ผู้รับผิดชอบ |
|-------|-------------|--|--------------------------------|---|----------------|--------------|-------------------|-------------------------|----------|----------|----------|---------------------|-----------------------|----------------------|------------|-----------------|
| | | | | | | | | ไตรมาส ๑ | ไตรมาส ๒ | ไตรมาส ๓ | ไตรมาส ๔ | | ปิด GAP | maintenance/ Routine | Excellence | |
| ๘๓ | | โครงการการรับนิเทศงาน QA ด้านการพยาบาล ร่วมกับเครือข่าย -ค่าอาหารว่าง อาหารกลางวันและเครื่องดื่ม ๔๐คนx๑๒๐บาทx๑ครั้งเป็นเงิน ๔,๘๐๐ บาท | พัฒนาองค์กรคุณภาพด้านการพยาบาล | เพื่อแลกเปลี่ยนเรียนรู้และพัฒนาด้านการดูแลรักษาพยาบาลร่วมกับเครือข่าย | ๔๐ คน | ม.ค.-ต.ค. ๖๕ | ๔,๘๐๐ | | | | | เงินบำรุงร.พ.ทับปุด | | ✓ | | แม่สุเมธ บุญทิน |

แผนปฏิบัติการเครือข่ายสุขภาพอำเภอทับปุด อำเภอทับปุด จังหวัดพังงา ประจำปีงบประมาณ พ.ศ. ๒๕๖๕

ยุทธศาสตร์ที่ ๔ : บริหารเป็นเลิศด้วยธรรมาภิบาลเป็นเลิศ (Governance Excellence)

แผนงาน: การพัฒนาระบบธรรมาภิบาลและองค์กรคุณภาพ

| ลำดับ | รหัสโครงการ | โครงการ/กิจกรรม | ประเด็นปัญหา(Gap) | วัตถุประสงค์ | เป้าหมาย/จำนวน | ระยะเวลา | งบประมาณรวม (บาท) | งบประมาณรายไตรมาส (บาท) | | | | แหล่งงบประมาณ | ประเภทกิจกรรม/โครงการ | | | ผู้รับผิดชอบ |
|-------|-------------|---|--|---|---|--------------|-------------------|-------------------------|----------|----------|----------|---------------|-----------------------|----------------------|------------|--|
| | | | | | | | | ไตรมาส ๑ | ไตรมาส ๒ | ไตรมาส ๓ | ไตรมาส ๔ | | ปิด GAP | maintenance/ Routine | Excellence | |
| ๘๔ | A๗๐๙ | โครงการตรวจติดตามนิเทศงานและนิเทศงาน ปีงบประมาณ ๒๕๖๕ ๑ นิเทศงานรพ.สต. PCU จำนวน ๒ ครั้ง ๑.๑ นิเทศงาน เครือข่าย ๒ ครั้ง - ค่าอาหารว่าง อาหารกลางวัน และเครื่องดื่ม ๓๕ คนx๑๒๐บาทx๒ครั้ง เป็นเงิน ๘๔๐๐ บาท | การพัฒนาระบบบริการปฐมภูมิที่ได้มาตรฐาน | เพื่อการควบคุมกำกับติดตามและประเมินผลการปฏิบัติงานตามเป้าหมาย ยุทธศาสตร์ กระทรวงตามนโยบายเร่งรัด ปัญหาพื้นที่ | เจ้าหน้าที่ รพ.สต., รพ.ทับปุด และ คปสอ.ทับปุด | ม.ค.-ก.ย. ๖๕ | ๘,๔๐๐ | | | | | บริหาร CUP | | ✓ | | ศกัญญา อุษะคุณบุษย์เอี่ยมเพง ฐิติระเบญจเนน |

แผนปฏิบัติการเครือข่ายสุขภาพอำเภอทับปุด อำเภอทับปุด จังหวัดพังงา ประจำปีงบประมาณ พ.ศ. ๒๕๖๕

ยุทธศาสตร์ที่ ๔ : บริหารเป็นเลิศด้วยธรรมาภิบาลเป็นเลิศ (Governance Excellence)

แผนงาน: การพัฒนาระบบธรรมาภิบาลและองค์กรคุณภาพ

| ลำดับ | รหัสโครงการ | โครงการ/กิจกรรม | ประเด็นปัญหา(Gap) | วัตถุประสงค์ | เป้าหมาย/จำนวน | ระยะเวลา | งบประมาณรวม (บาท) | งบประมาณรายไตรมาส (บาท) | | | | แหล่งงบประมาณ | ประเภทกิจกรรม/โครงการ | | | ผู้รับผิดชอบ |
|-------|-------------|---|--|---|--|--------------|-------------------|-------------------------|----------|----------|----------|---------------|-----------------------|----------------------|------------|---------------------------------|
| | | | | | | | | ไตรมาส ๑ | ไตรมาส ๒ | ไตรมาส ๓ | ไตรมาส ๔ | | ปิด GAP | maintenance/ Routine | Excellence | |
| | | | | | | | | | | | | | | | | |
| ๘๕ | A๗๑๐ | โครงการจัดทำแผนยุทธศาสตร์และแผนปฏิบัติการ ปีงบประมาณ ๒๕๖๖ กิจกรรมเหลือवलหลัง แลหน้าปี ๒๕๖๔ และจัดทำแผนยุทธศาสตร์และแผนปฏิบัติการ ปี ๖๔ - ค่าอาหารว่าง อาหารกลางวัน และเครื่องดื่ม ๔๐ คนx๑๒๐บาทx๕ครั้ง เป็นเงิน ๒๔,๐๐๐ บาท | | เพื่อถ่ายทอดนโยบายสู่การปฏิบัติอย่างมีประสิทธิภาพ เพื่อยกระดับคุณภาพการปฏิบัติงานภาครัฐให้สอดคล้องกับ พ.ร.ก. ว่าด้วยหลักเกณฑ์และวิธีการบริหารร่วมเงืองที่ดี | เจ้าหน้าที่รพ.สต. คณะกรรมการ คปสอ. จำนวน ๔๐ คน | ส.ค.-ก.ย.๖๕ | ๒๔,๐๐๐ | | | | | บริหาร CUP | | ✓ | | ศักดิ์ อยุ่ คุบสุ่ อนุชเรขเมงเท |
| ๘๖ | A๗๑๑ | โครงการประชุมคณะกรรมการประสานงานสาธารณสุขระดับอำเภอ (คปสอ.) ๑ ประชุม คณะกรรมการ คปสอ. - ค่าอาหารว่างและเครื่องดื่ม ๓๒ คน x ๒๕บาทx ๓ครั้ง เป็นเงิน ๒,๔๐๐ บาท | การควบคุมกำกับติดตาม และพัฒนาระบบบริการปฐมภูมิ | เพื่อขับเคลื่อนและติดตาม การดำเนินงานสาธารณสุขให้เกิดประสิทธิภาพและประสิทธิผล | คณะกรรมการ คปสอ จำนวน ๓๒ คน | ม.ค.-ก.ย. ๖๕ | ๒,๔๐๐ | | | | | บริหาร CUP | | ✓ | | ศักดิ์ อยุ่ คุบสุ่ อนุชเรขเมงเท |

แผนปฏิบัติการเครือข่ายสุขภาพอำเภอทับปุด อำเภอทับปุด จังหวัดพังงา ประจำปีงบประมาณ พ.ศ. ๒๕๖๕

ยุทธศาสตร์ที่ ๔ : บริหารเป็นเลิศด้วยธรรมาภิบาลเป็นเลิศ (Governance Excellence)

แผนงาน: การพัฒนาระบบธรรมาภิบาลและองค์กรคุณภาพ

| ลำดับ | รหัสโครงการ | โครงการ/กิจกรรม | ประเด็นปัญหา(Gap) | วัตถุประสงค์ | เป้าหมาย/จำนวน | ระยะเวลา | งบประมาณรวม (บาท) | งบประมาณรายไตรมาส (บาท) | | | | แหล่งงบประมาณ | ประเภทกิจกรรม/โครงการ | | | ผู้รับผิดชอบ |
|-------|-------------|---|-------------------|---|-------------------------------------|--------------|-------------------|-------------------------|----------|----------|----------|---------------|-----------------------|----------------------|------------|-----------------------------------|
| | | | | | | | | ไตรมาส ๑ | ไตรมาส ๒ | ไตรมาส ๓ | ไตรมาส ๔ | | ปิด GAP | maintenance/ Routine | Excellence | |
| ๘๗ | | โครงการจัดทำแผนยุทธศาสตร์และแผนปฏิบัติการ รพ.ทับปุด ปีงบประมาณ ๒๕๖๖ กิจกรรมเหลือवल้ง แลหน้าปี ๒๕๖๕ และจัดทำแผนยุทธศาสตร์และแผนปฏิบัติการ ปี ๒๕๖๖ | | เพื่อถ่ายทอดนโยบายสู่การปฏิบัติอย่างมีประสิทธิภาพ เพื่อยกระดับคุณภาพการปฏิบัติงานภาครัฐให้สอดคล้องกับ พ.ร.ก. ว่าด้วยหลักเกณฑ์และวิธีการบริหารบ้านเมืองที่ดี | เจ้าหน้าที่ รพ. ๔๐ คน | ก.ค.- ส.ค.๖๕ | ๒๕,๐๐๐ | | | | | เงินบำรุง | | ✓ | | ๒๖/๖/๖๕ นางสาวประไพพร เกตุเมธะ |
| ๘๘ | | โครงการจัดประชุมเจ้าหน้าที่เพื่อถ่ายทอดนโยบายและติดตามประเมินผลงานตามตัวชี้วัดยุทธศาสตร์โรงพยาบาลทับปุด | | | เจ้าหน้าที่ รพ. ๘๐ คน จำนวน ๒ ครั้ง | ก.พ.- ส.ค.๖๕ | ๒๑,๐๐๐ | | | | | เงินบำรุง | | ✓ | | ๒๖/๖/๖๕ นางสาวประไพพร เกตุเมธะ |

แผนปฏิบัติการเครือข่ายสุขภาพอำเภอทับปุด อำเภอทับปุด จังหวัดพังงา ประจำปีงบประมาณ พ.ศ. ๒๕๖๕

ยุทธศาสตร์ที่ ๔ : บริหารเป็นเลิศด้วยธรรมาภิบาลเป็นเลิศ (Governance Excellence)

แผนงาน: การพัฒนาระบบข้อมูลข่าวสารสนเทศด้านสุขภาพ

| ลำดับ | รหัสโครงการ | โครงการ/กิจกรรม | ประเด็นปัญหา(Gap) | วัตถุประสงค์ | เป้าหมาย/จำนวน | ระยะเวลา | งบประมาณรวม (บาท) | งบประมาณรายไตรมาส (บาท) | | | | แหล่งงบประมาณ | ประเภทกิจกรรม/โครงการ | | | ผู้รับผิดชอบ |
|-------|-------------|--|-------------------|--|--|---------------------|-------------------|-------------------------|----------|----------|----------|---------------|-----------------------|----------------------|------------|---|
| | | | | | | | | ไตรมาส ๑ | ไตรมาส ๒ | ไตรมาส ๓ | ไตรมาส ๔ | | เปิด GAP | maintenance/ Routine | Excellence | |
| ๘๙ | A๗๑๒ | <p>โครงการพัฒนาศักยภาพระบบเทคโนโลยีสารสนเทศและการสื่อสารเครือข่ายสุขภาพอำเภอทับปุด อำเภอทับปุด จังหวัดพังงา ปีงบประมาณ ๒๕๖๕</p> <p>กิจกรรม</p> <p>๑. อบรมให้ความรู้การใช้งานระบบ Health Data Center และโปรแกรมระบบงานโรงพยาบาลส่งเสริมสุขภาพตำบลและหน่วยบริการปฐมภูมิ (JHCIS)</p> <p>- ค่าอาหารว่าง อาหารกลางวัน และเครื่องดื่ม ๓๐คนx๑๒๐บาทx๑วัน</p> <p>เป็นเงิน ๓,๖๐๐ บาท</p> | | <p>๑. เพื่อพัฒนาศักยภาพเจ้าหน้าที่ในการใช้ระบบ Health Data Center และระบบงานโรงพยาบาลส่งเสริมสุขภาพตำบลและหน่วยบริการปฐมภูมิ (JHCIS)</p> | <p>จนท.สธ รพ.สต. ๑๗ คน</p> <p>สสอ. ๖ คน</p> <p>รพ. ๗ คน</p> <p>รวม ๓๐ คน</p> | <p>ม.ค.-ก.ย. ๖๕</p> | ๑๐,๘๐๐ | | | | | บริหาร CUP | | ✓ | ✓ | <p>ดำเนินโดย อนุรักษ์ เสรี อนุรักษ์</p> |

แผนปฏิบัติการเครือข่ายสุขภาพอำเภอทับปุด อำเภอทับปุด จังหวัดพังงา ประจำปีงบประมาณ พ.ศ. ๒๕๖๕

ยุทธศาสตร์ที่ ๔ : บริหารเป็นเลิศด้วยธรรมาภิบาลเป็นเลิศ (Governance Excellence)

แผนงาน: การพัฒนาระบบข้อมูลข่าวสารสนเทศด้านสุขภาพ

| ลำดับ | รหัสโครงการ | โครงการ/กิจกรรม | ประเด็นปัญหา(Gap) | วัตถุประสงค์ | เป้าหมาย/จำนวน | ระยะเวลา | งบประมาณรวม (บาท) | งบประมาณรายไตรมาส (บาท) | | | | แหล่งงบประมาณ | ประเภทกิจกรรม/โครงการ | | | ผู้รับผิดชอบ |
|-------|-------------|--|------------------------------------|---|----------------|--------------|-------------------|-------------------------|----------|----------|----------|-----------------|-----------------------|----------------------|------------|-----------------|
| | | | | | | | | ไตรมาส ๑ | ไตรมาส ๒ | ไตรมาส ๓ | ไตรมาส ๔ | | ปิด GAP | maintenance/ Routine | Excellence | |
| ๔๐ | | โครงการพัฒนาศักยภาพบุคลากรด้านเวชระเบียน (Coding Audit) | มีการเรียกตรวจสอบข้อมูลย้อนหลัง | ๑. เพื่อให้การตรวจสอบการ Audit มีประสิทธิภาพ เพิ่มรายได้ให้กับโรงพยาบาลลดการเรียกเงินคืน | ๘ | ม.ค.-ก.ย. ๖๕ | ๑๐๐,๐๐๐ | | | | | เงินประกันสังคม | | ✓ | ✓ | กลุ่มงานประกันฯ |
| ๔๑ | | โครงการพัฒนาการบันทึกเวชระเบียนและตรวจสอบประเมินคุณภาพการบันทึกเวชระเบียน (Medical Record Audit) | คุณภาพการบันทึกข้อมูลยังไม่ครบถ้วน | ๑. เพื่อให้ระบบบริหารเวชระเบียนมีประสิทธิภาพต่อระบบบริการสุขภาพ ๒. เวชระเบียนผู้ป่วยมีคุณภาพ ข้อมูลถูกต้องครบถ้วนตามเกณฑ์มาตรฐาน | ๒๐ | ม.ค.-ก.ย. ๖๕ | ๘,๐๐๐ | | | | | เงินบำรุงรพ. | | ✓ | ✓ | กลุ่มงานประกันฯ |

แผนปฏิบัติการเครือข่ายสุขภาพอำเภอทับปุด อำเภอทับปุด จังหวัดพังงา ประจำปีงบประมาณ พ.ศ. ๒๕๖๕

ยุทธศาสตร์ที่ ๔ : บริหารเป็นเลิศด้วยธรรมาภิบาลเป็นเลิศ (Governance Excellence)

แผนงาน: การพัฒนาระบบข้อมูลข่าวสารสนเทศด้านสุขภาพ

| ลำดับ | รหัสโครงการ | โครงการ/กิจกรรม | ประเด็นปัญหา(Gap) | วัตถุประสงค์ | เป้าหมาย/จำนวน | ระยะเวลา | งบประมาณรวม (บาท) | งบประมาณรายไตรมาส (บาท) | | | | แหล่งงบประมาณ | ประเภทกิจกรรม/โครงการ | | | ผู้รับผิดชอบ |
|-------|-------------|---|-------------------|---|----------------|--------------|-------------------|-------------------------|----------|----------|----------|---------------|-----------------------|----------------------|------------|-----------------|
| | | | | | | | | ไตรมาส ๑ | ไตรมาส ๒ | ไตรมาส ๓ | ไตรมาส ๔ | | ปิด GAP | maintenance/ Routine | Excellence | |
| ๔๒ | | โครงการเพิ่มศักยภาพการหารายได้และการจัดเก็บรายได้ของโรงพยาบาลทับปุด | | ๑ เพื่อชี้แจงและรับทราบผลการจัดเก็บรายได้ของโรงพยาบาลทับปุด ๒. เพื่อหาแนวทางการจัดหารายได้ของโรงพยาบาลทับปุด | ๕๐ | ม.ค.-ก.ย. ๖๕ | ๘,๐๐๐ | | | | | เงินบำรุงรพ. | | ✓ | ✓ | กลุ่มงานประกันฯ |

แผนปฏิบัติการเครือข่ายสุขภาพอำเภอทับปุด อำเภอทับปุด จังหวัดพังงา ประจำปีงบประมาณ พ.ศ. ๒๕๖๕

ยุทธศาสตร์ที่ ๔ : บริหารเป็นเลิศด้วยธรรมาภิบาลเป็นเลิศ (Governance Excellence)

แผนงาน: การพัฒนาระบบข้อมูลข่าวสารสนเทศด้านสุขภาพ

| ลำดับ | รหัสโครงการ | โครงการ/กิจกรรม | ประเด็นปัญหา(Gap) | วัตถุประสงค์ | เป้าหมาย/จำนวน | ระยะเวลา | งบประมาณรวม (บาท) | งบประมาณรายไตรมาส (บาท) | | | | แหล่งงบประมาณ | ประเภทกิจกรรม/โครงการ | | | ผู้รับผิดชอบ |
|-------|-------------|---|--|---|----------------|--------------|-------------------|-------------------------|----------|----------|----------|---------------|-----------------------|----------------------|------------|-----------------|
| | | | | | | | | ไตรมาส ๑ | ไตรมาส ๒ | ไตรมาส ๓ | ไตรมาส ๔ | | ปิด GAP | maintenance/ Routine | Excellence | |
| ๔๓ | | โครงการอบรมการบันทึกข้อมูลผู้ป่วยเบื้องต้น ๑๖ แห่ง ๔๓ แห่ง การบันทึกและการตรวจสอบข้อมูลผ่านโปรแกรม E-HOS Accounting | ๔.การนำเสนอผลงานวิจัย R๒R และนวัตกรรม | ๑.เพื่อให้การดำเนินงานศูนย์จัดเก็บรายได้ภายใต้ข้อจำกัดอย่างมีประสิทธิภาพ ๒.เพื่อเพิ่มประสิทธิภาพด้านการเงินการคลัง ๓.เพื่อเรียกเก็บค่าชดเชยบริการทางการแพทย์ได้ถูกต้องครบถ้วน | ๒๕ | ม.ค.-ก.ย. ๖๕ | ๗,๐๐๐ | | | | | เงินบำรุงรพ. | | ✓ | ✓ | กลุ่มงานประกันฯ |
| ๔๔ | | โครงการอบรมการบำรุงรักษาคอมพิวเตอร์เบื้องต้น | - ค่าอาหารกลางวัน ค่าอาหารว่างและเครื่องดื่ม จำนวน ๒๐ คนๆละ ๑๒๐ | ๑. เพื่อเพิ่มประสิทธิภาพและลดภาระในการทำงาน | ๒๕ | ม.ค.-ก.ย. ๖๕ | ๗,๐๐๐ | | | | | เงินบำรุงรพ. | | ✓ | ✓ | กลุ่มงานประกันฯ |

